

GESTÃO

Celos conclui Prestação de Contas nas regionais da Celesc em Santa Catarina



Durante o mês de junho, a Celos realizou mais uma edição da Prestação de Contas presencial nas regionais da Celesc em Santa Catarina. A iniciativa, conduzida pela Diretoria Executiva, reafirmou o compromisso da Fundação com a transparência, o relacionamento com os participantes e a apresentação dos principais resultados da gestão.

Os encontros promoveram um espaço aberto para diálogo com empregados e aposentados, permitindo maior proximidade entre a Celos e os participantes. Além das apresentações institucionais e estratégicas, os participantes puderam esclarecer dúvidas, compartilhar sugestões e acompanhar de perto temas relevantes relacionados aos planos previdenciários e Planos de Saúde.

Nas visitas às regionais, foram tratados os assuntos:

- Desempenho econômico e financeiro dos planos



Fotos Divulgação

- Cenário atuarial e sustentabilidade previdenciária
- Resultados dos investimentos
- Gestão do plano de saúde
- Contribuições, benefícios e perspectivas da Fundação

A Celos agradece a todos os participantes que estiveram presentes e contribuíram com perguntas e sugestões. O engajamento de empregados e aposentados é fundamental para que a Fundação continue evoluindo na gestão dos seus planos.

PREVIDÊNCIA

Plano Prev+ tem rentabilidade que faz diferença no seu futuro

Planejar o futuro começa com escolhas hoje e o Plano Prev+ segue demonstrando resultados consistentes para quem busca construir uma reserva previdenciária com segurança e acompanhamento profissional.

Desde 2022, o plano acumula rentabilidade de 53,19%, superando a média dos planos analisados no mercado, que ficou em 44,89% no mesmo período. Além disso, conta com uma taxa de administração de apenas 0,70%, reforçando o compromisso com uma gestão eficiente dos recursos dos participantes.

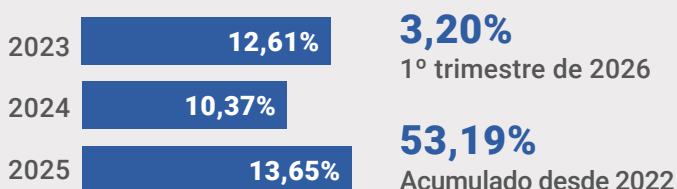

Com flexibilidade nas contribuições, benefícios fiscais e gestão especializada, o Prev+ é uma alternativa inteligente para quem deseja investir no futuro com tranquilidade.

Simule quanto você pode acumular no futuro. Acesse www.celos.com.br e clique em Prev+, ou fale com nossos consultores pelo WhatsApp (48) 99182-7118.

SAÚDE

Período de Migração dos Planos Agregados

Os beneficiários dos Planos Agregados da Celos poderão solicitar a migração de plano entre 1º e 31 de julho de 2026. A mudança pode ser realizada entre os planos de cobertura médica e odontológica, conforme a necessidade de cada beneficiário. As alterações solicitadas nesse período passarão a valer a partir de 1º de agosto de 2026.

Vale lembrar que a migração não é obrigatória e todo o processo é feito de maneira online, sem a necessidade de enviar documentos impressos.

COMO FAZER A MIGRAÇÃO?

Migrar para o Plano Celos Saúde Agregados Essencial

- 1 Acesse o Autoatendimento Saúde
- 2 Navegue para: Celos Saúde Agregados Essencial > Formulários > Migração.
- 3 Siga as instruções para completar a migração.

Migrar para o Plano Celos Saúde Agregados

- 1 Acesse o Autoatendimento Saúde.
- 2 Navegue para: Celos Saúde Agregados > Formulários > Migração.
- 3 Siga as instruções para completar a migração.

Sabe como pedir o reembolso de instrumentação cirúrgica?

Para solicitar o reembolso, envie a descrição cirúrgica e a nota fiscal ou recibo com o nome e o número do COREN do profissional.

Se essas informações não constarem nos documentos, apresente um complemento, como o carimbo do profissional ou uma declaração do estabelecimento.

O envio da documentação deve ser realizado pelo Fale Conosco, disponível em www.celos.com.br, ou por meio de contato pelo telefone 0800 048 4040.



Antes de enviar a solicitação, confira se a documentação está completa. Isso agiliza a análise e evita pendências no processo de reembolso.

Campanha de Vacinação contra a Gripe 2026

A Celos, em parceria com o SESI, realiza mais uma edição da campanha de vacinação contra a gripe para os beneficiários dos Planos de Saúde.



Vacina: Quadrivalente (protege contra diferentes cepas do vírus)

Período: 1º de abril a 31 de julho de 2026

Quem pode participar:

- ✓ **Empregados ativos da Celesc:** vacinação gratuita
- ✓ **Aposentados, pensionistas e dependentes:** mediante coparticipação

Para consultar os postos de atendimento, acesse o jornal online da Celos.



Reajuste Planos de Saúde Agregados

A partir de julho, as contribuições mensais dos planos agregados da Celos serão atualizadas, conforme os índices definidos para cada modalidade. Confira os reajustes aplicados:

- Celos Saúde Agregados: 10,69%
- Celos Saúde Agregado Essencial: 10,69%
- Celos Saúde Agregado Odontológico Essencial: 4,14%

O reajuste do Plano Odontológico Essencial também será aplicado a partir de julho. Os percentuais específicos podem ser consultados na nova tabela de contribuições em: www.celos.com.br > Celos > Celos Saúde Agregados > Informações sobre o Plano > Tabela de Contribuição Mensal.

Em caso de dúvidas, entre em contato pelo telefone 0800 048 4040 ou pelo canal Fale Conosco, disponível no site.

SERVIÇOS AO PARTICIPANTE

Mantenha em dia sua Atualização Cadastral e Prova de Vida

A Celos iniciou a campanha de Atualização Cadastral e Prova de Vida, procedimentos essenciais para manter benefícios e cadastros ativos, além de evitar que o pagamento seja suspenso até a sua regularização. Quem ainda não fez, tem até o dia 31 de dezembro de 2026.

Quem precisa participar?

- ✔ **Aposentados e pensionistas:**
 Devem realizar a Prova de Vida anualmente para evitar a suspensão do benefício.
- ✔ **Empregados ativos da Celesc**
 Precisam apenas atualizar seus dados cadastrais no Autoatendimento.

Como fazer?

A Prova de Vida pode ser realizada pelo Autoatendimento, por vídeoatendimento ou pelo telefone 0800 048 3030 ou pelo 0800 048 4040.

Lembrando que os aposentados e pensionistas devem realizar a Prova de Vida, preferencialmente, no mês de aniversário.



O prazo final para regularização é 31/12/2026. Após essa data, o pagamento da aposentadoria ou pensão poderá ser suspenso até a regularização da situação. Em caso de dúvidas, entre em contato com a Celos.

Atualização de autorização para uso de dados de menores

A Celos está atualizando as autorizações para uso dos dados de crianças e adolescentes vinculados aos seus planos, em conformidade com a LGPD e o ECA. O processo será realizado pelo Autoatendimento e o titular deverá informar se é o responsável legal pelo menor. Caso não seja, será necessário cadastrar os dados do responsável legal.

Após o cadastro, o responsável receberá um e-mail

para assinar eletronicamente a autorização. A assinatura deve ser realizada dentro do prazo informado para garantir a validação do processo.

A atualização é necessária para que a Celos possa continuar prestando os serviços relacionados aos planos de saúde e previdência dos menores vinculados ao participante, reforçando a segurança das informações e a proteção dos dados pessoais.

DICAS DO PREVINHO

Previnho, estou me sentindo bem. Preciso mesmo conhecer a Clínica APS?

Claro! A Clínica APS não cuida apenas de quem está doente. Ela ajuda você a prevenir problemas e cuidar da saúde ao longo da vida.

E o que eu encontro lá?

Uma equipe que acompanha você de perto, com médico da família, psicólogo, nutricionista e profissionais que conhecem seu histórico de saúde.

Então a APS é meu primeiro ponto de apoio para cuidar da saúde?

Exatamente! Mais prevenção, orientação e acompanhamento contínuo para você viver com mais saúde e qualidade de vida.

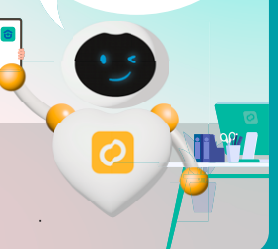
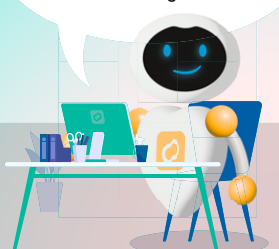

FINANÇAS

Resultado de Investimentos



Em Maio de 2026, os Planos apresentaram as seguintes rentabilidades:

Misto:

0,77%

Transitório:

0,81%

Prev+:

1,07%

Acesse detalhes pelo link abaixo.

Atenção: nova regra para empréstimos em atraso

Para empréstimos contratados a partir de 01/04/2026, caso alguma parcela não seja paga total ou parcialmente, ela ficará em aberto até sua regularização.



Para auxiliar esse controle, a Celos passará a encaminhar lembretes, via e-mail e/ou WhatsApp dessas situações para regularização.

O participante poderá pagar o valor atualizado da parcela via boleto bancário, ao acessar o Portal da Celos – Empréstimo – Empréstimo Atual e gerar o boleto em Parcelas em Atraso. Adicionalmente, a Celos encaminhará o total de parcelas em aberto atualizadas para nova tentativa via desconto em folha, o que ocorrerá apenas com desconto integral.

LISTA DE ÓBITOS

José C H da Silva

19/12/1943 - 21/05/2026
Florianópolis/SC

Marilda Jardim da Silva

07/11/1931 - 21/05/2026
Florianópolis/SC

Osmerio Santo Custodio

03/04/1965 - 25/05/2026
Itajaí/SC

Alfredo Dalfovo Neto

23/01/1962 - 13/05/2026
Bombinhas/SC

Marcos Aurélio da Silva

05/09/1955 - 31/05/2026
Palhoça/SC

Luiz C M Bitercourt

03/10/1953 - 12/05/2026
Itajaí/SC

Lourival Baschiroto

14/03/1946 - 21/05/2026
Florianópolis/SC

Miguel Ângelo Garcia

14/05/1946 - 16/05/2026
Araquá/SC

Moacir Bernardi

19/09/1948 - 12/05/2026
Herval d'Oeste/SC

Mario Dada

26/05/1946 - 18/05/2026
Blumenau/SC

Idaliria Cezar

10/05/1938 - 17/05/2026
Curitibanos/SC

Valeria N K Staats

20/10/1939 - 01/05/2026
Jaraguá do Sul/SC

Anair Braz da Cunha

29/11/1943 - 01/05/2026
Itajaí/SC

Sonia Selhorst de Mello

10/06/1945 - 06/05/2026
Laguna/SC

Vilmo Witto

24/03/1945 - 20/05/2026
Concórdia/SC

A Celos manifesta pesar pelo falecimento de nossos participantes. Nossos sentimentos à família e amigos.

CONTATOS

@fccelos

@fccelos

/ tvcelos

/ fccelos

Acesse www.celos.com.br

Rua Emílio Blum, 13,
Ed. Hantei (A), 8º Andar -
Centro Florianópolis, SC

Central de Atendimento da Celos | Empréstimos e Planos de Aposentadoria: **0800 048 3030** | Planos de Saúde: **0800 048 4040**