

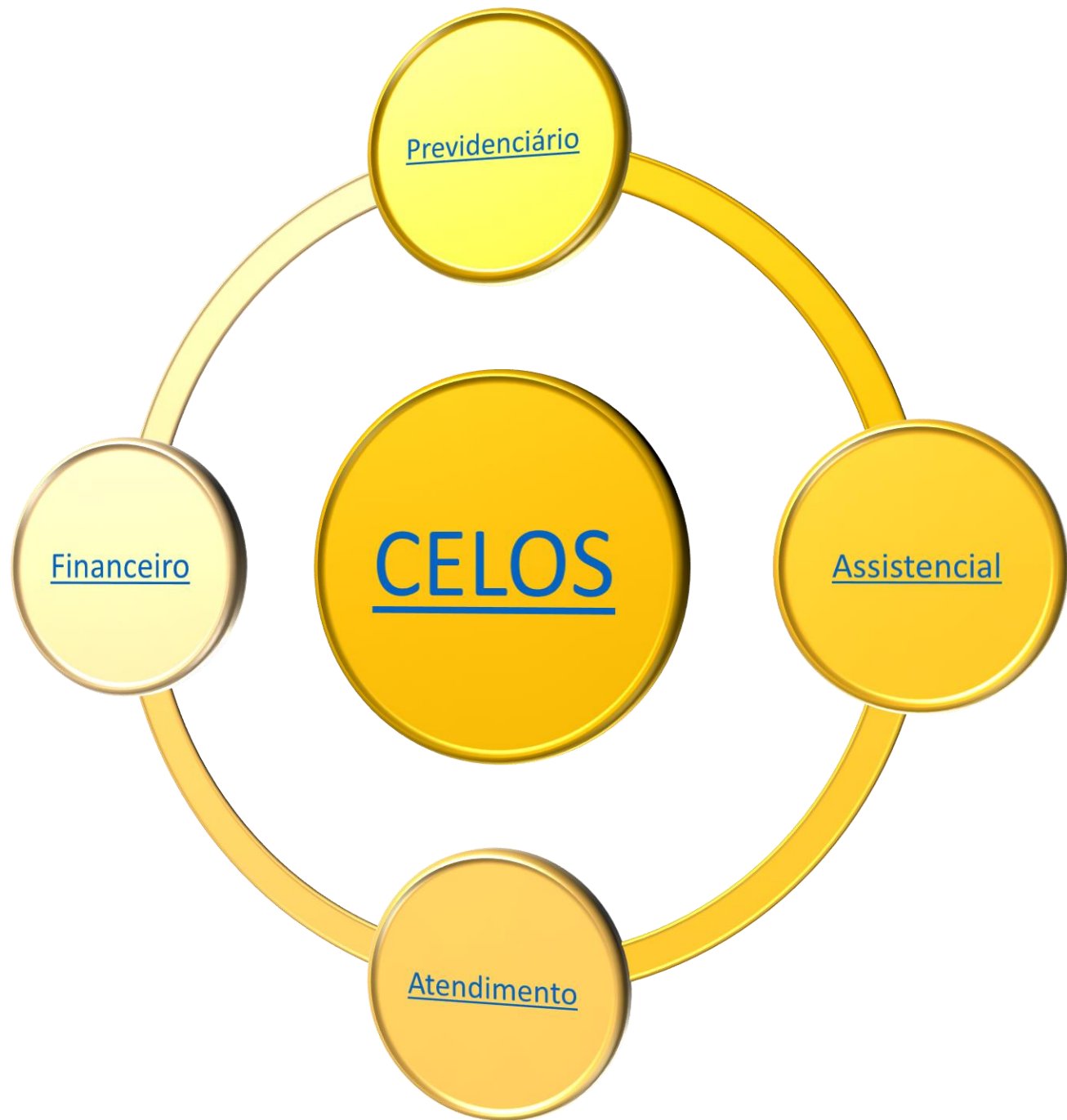

DIA DA CELOS



Governança



Quem faz (organograma)

Conselho Deliberativo

Conselho Fiscal

Diretoria Executiva

Comitês de Assessoramento

Planejamento Estratégico



Governança

Quem faz a CELOS

- 6 Membros do COD
- 4 Membros do COF
- 3 Diretores
- 9 Gerentes
- 66 Empregados

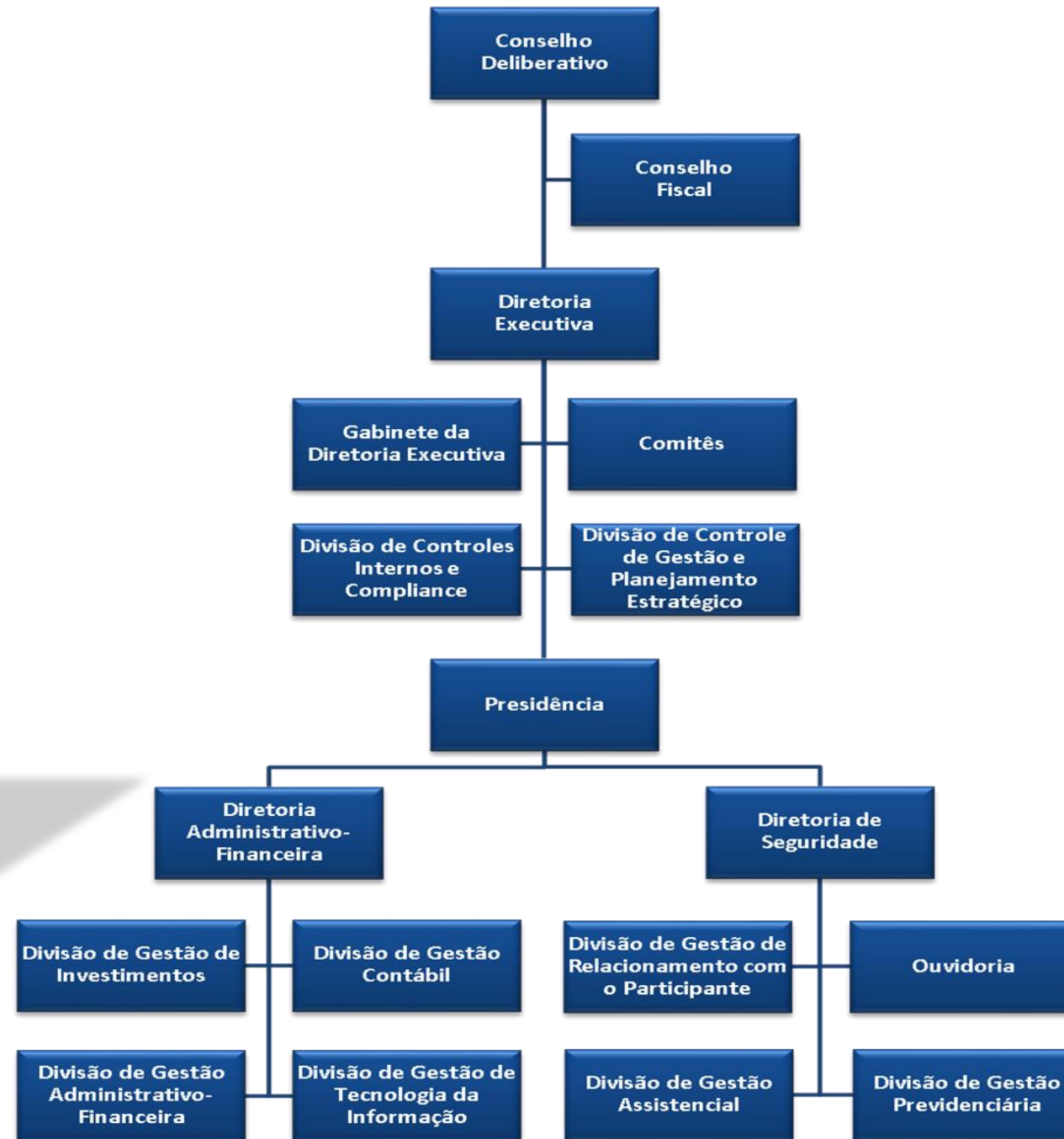

“O Conselho Deliberativo é o órgão máximo da estrutura organizacional da CELOS responsável pela definição da política geral de administração e de seus planos de benefícios”.

(Art. 23 do Estatuto Social da CELOS)

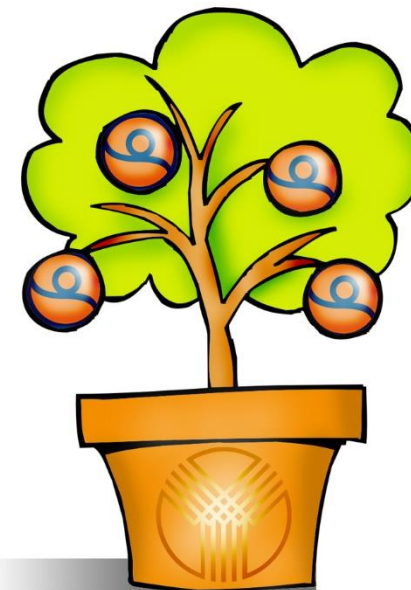

Representação	Titular	Suplente	Mandato
Patrocinadora	Fernando Hidalgo Molina	Fábio Valentim da Silva	Jan/2014 - Dez/2017
Patrocinadora	Izaias Ulysséa Junior	Hilario Tadeu da Fonseca	Jan/2015 - Dez/2017
Patrocinadora	João Henrique da Silva	Luiz Alberto Kallenberger	Jan/2012 - Dez/2015
Assistidos	Benhour de C. Romariz Filho	Edalício Cruz dos Anjos	Jan/2012 - Dez/2015
Assistidos	Janice Meriz de Souza	Osmar Soares	Jan/2012 - Dez/2015
Participantes	Cláudia Chaves de Sousa	Rafael Silva Gobatto	Jan/2014 - Dez/2017





CONSELHO FISCAL

O Conselho Fiscal é o órgão de controle interno da CELOS, cabendo-lhe precipuamente zelar pela gestão econômico-financeira da Entidade.

(Art. 30 do Estatuto Social da CELOS)



Representação	Titular	Suplente	Mandato
Patrocinadora	Waldir Assis Kretzer Filho	Dionísio Caitano	Mai/2013 - Abr/2017
Patrocinadora	Roberto Cesar da Costa	Rogéria Rodrigues Machado	Mai/2013 - Abr/2017
Assistidos	Mario Cesar Silva	Alberto Kobs	Mai/2011 - Abr/2015
Participantes	José Lemos de Carvalho Jr.	Fabiano Moreira de Matos	Mai/2011 - Abr/2015

DIRETORIA EXECUTIVA



A Diretoria Executiva é o órgão responsável pela administração da CELOS, a quem compete cumprir normas legais e infralegais, estatutárias e regulamentares, bem como executar e cumprir as diretrizes gerais baixadas pelo Conselho Deliberativo, dentro dos objetivos por ele fixados.

(Art. 47 do Estatuto Social da CELOS)

Representação	Titular	Mandato
Patrocinadora (Diretor-Presidente)	Ademir Zanella	Jan/2015 - Dez/2018
Participantes (Diretor Administrativo-Financeiro)	Henri Machado Claudino	Jan/2015 - Dez/2018
Assistidos (Diretor de Segurança)	João Paulo de Souza	Jan/2015 - Dez/2018



Comitês de Assessoramento



- Comitê de Investimentos
- Comitê Assistencial
- Comitê Previdenciário
- Comitê de Auditoria
- Comitê de Gestão de Pessoas
- Comitê de Ética
- Comissões



Previdência



O pagamento de benefícios de aposentadoria é a verdadeira razão de ser da CELOS. Todo o seu trabalho visa assegurar que os participantes recebam, na aposentadoria uma complementação adequada à sua contribuição, que lhe ofereça uma vida de estabilidade e segurança na aposentadoria.

[Histórico e Estatísticas](#)

[Planos de Benefícios](#)

Previdência



Os Fundos realizam contrato de longuíssimo prazo:

- Fase de **acumulação** por até **35** anos;
- Fase de **gozo de benefício** por **29** anos, ou mais.

São pelo menos 64 anos de vigência de contrato e relacionamento com o fundo de pensão.

A CELOS FAZ PARTE DA SUA VIDA!





12.09.1973



Criação da CELOS

01.02.1974



Criação do Plano Originário

01.02.1974 → Aposentadoria por Tempo de Serviço Integral;

→ Aposentadoria por Velhice;

→ Auxílio Doença;

→ Auxílio Nupcialidade;

→ Auxílio Reclusão;

01.10.1976 → Aposentadoria por Invalidez;

→ Aposentadoria Especial;

01.06.1982 → Pensão por Morte;

01.07.1982 → Aposentadoria Proporcional;

01.12.1989 → Inclusão 13º benefício;

01.01.1997



Fechamento do Plano Transitório e criação do Plano Misto

01.01.1999



1ª Migração para o Plano Misto

01.03.2000



2ª e última Migração para o Plano Misto



Previdência

CATEGORIA	PLANO TRANSITÓRIO	PLANO MISTO
Ativos	0	3.712
Aposentados	1.322	2.344
Pensionistas	922	237
TOTAL	2.244	6.293

TOTAL PARTICIPANTES:

8.537





IDADE MÉDIA PARTICIPANTES

PARTICIPANTE	TRANSITÓRIO	MISTO
Ativos	-	47
Aposentados	73	62
Pensionistas	69	48

(base atuarial 02/2015)

Previdência



Pagamento de Benefícios em 2014		
Condição	Plano Transitório	Plano Misto
Prestação continuada	71.534.423	107.378.113
Aposentadoria	57.838.037	102.148.992
Pensão	13.696.386	5.229.121
Prestação Única		
Resgate de Contribuição		
Saque CIAP	-	26.312.006
Plano de Pecúlio		
Pecúlio Previdenciário		
Total por Plano	71.534.423	133.690.119
Total Geral	205.224.542	



Previdência



Pagamento de Benefícios até Fevereiro de 2015		
Condição	Plano Transitório	Plano Misto
Prestação continuada	11.439.819	17.925.109
Aposentadoria	10.940.826	17.011.732
Pensão	498.993	913.377
Prestão Única		
Resgate de Contribuição		
Saque CIAP	-	9.509.713
Plano de Pecúlio		
Pecúlio Previdenciário		
Total por Plano	11.439.819	27.434.822
Total Geral	38.874.641	

2 MESES



Plano Transitório

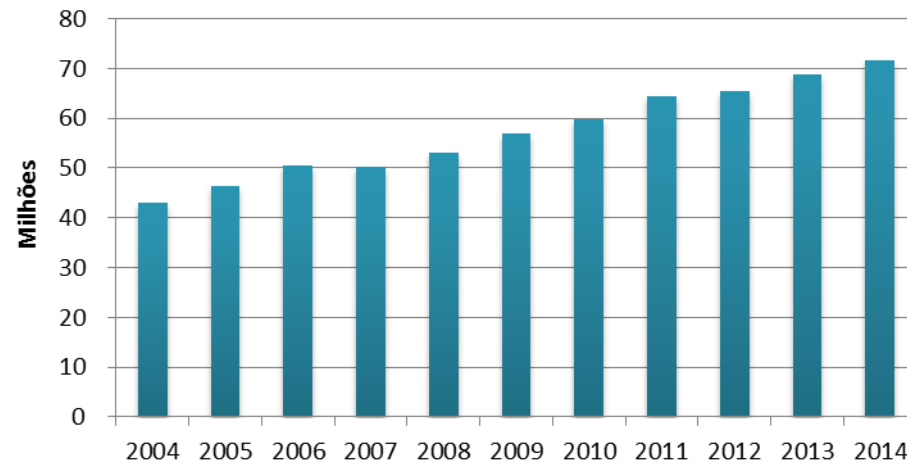

Plano Transitório		
ANO	TOTAL	% VARIAÇÃO
2004	43.006.987,03	8%
2005	46.511.820,03	9%
2006	50.568.050,80	-1%
2007	50.186.162,59	6%
2008	52.976.076,60	8%
2009	57.037.652,00	5%
2010	59.905.796,68	8%
2011	64.516.226,00	2%
2012	65.551.138,11	5%
2013	68.772.856,00	88%
2014	71.553.008,00	66%

Plano Misto

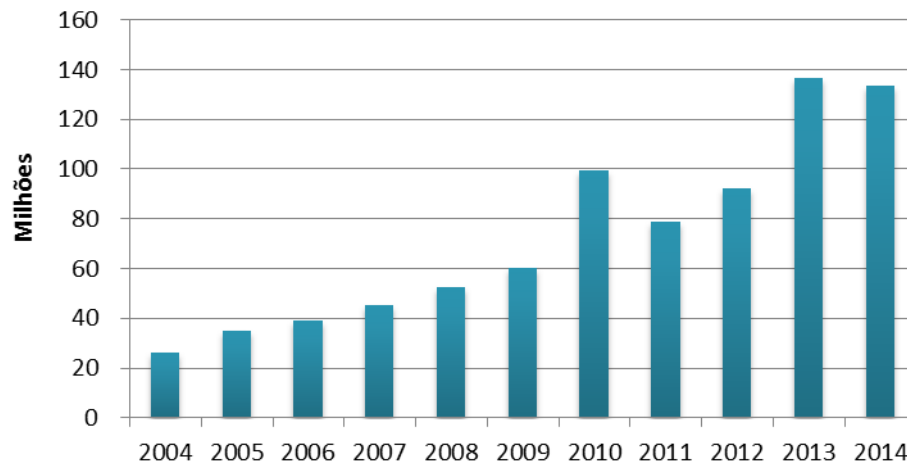

Plano Misto		
ANO	TOTAL	% VARIAÇÃO
2004	26.059.918,02	34%
2005	34.838.468,31	12%
2006	39.102.407,23	16%
2007	45.282.751,15	16%
2008	52.632.639,18	15%
2009	60.366.850,00	65%
2010	99.697.908,00	-21%
2011	78.663.786,00	17%
2012	92.148.557,39	48%
2013	136.747.537,00	461%
2014	133.690.119,00	413%



PLANOS ADMINISTRADOS PELA CELOS



PLANO TRANSITÓRIO

- É um plano de benefício definido (BD), fechado para entrada de novos participantes desde 01/01/1997, estando, portanto, na fase de pagamento de benefícios vitalícios aos assistidos e pensionistas.

PLANO MISTO

- É um plano de contribuição variável (CV) e, por isso, é de contribuição definida (CD) na fase capitalização e de benefício definido (BD) na fase de gozo da aposentadoria. Neste plano, os benefícios são pagos sob a forma de prestação única ou de prestação continuada e vitalícia.

PLANO PECÚLIO

- É um plano de benefícios previdenciários patrocinados pela Celesc e CELOS para seus empregados, previsto em Acordo Coletivo de Trabalho firmado com os sindicatos representantes das respectivas categorias profissionais.

Plano Misto

[Inscrições e desligamentos](#)

[Contribuição do participante](#)

[Contribuição voluntária](#)

[Condições para aposentadoria](#)

[Benefícios](#)

[Saque CIAP](#)

[Institutos](#)



MENU
PLANOS



QUEM PARTICIPA

- ❖ Todo empregado de uma das Patrocinadoras;
- ❖ Quem aderir por meio do requerimento de inscrição em formulário da CELOS; e
- ❖ Quem apresentar os documentos exigidos.



MENU
PLANOS

[Plano](#)
[Misto](#)

PARTICIPANTES DO PLANO MISTO

ATIVO: quando não está em gozo de benefício podendo ser:

- **Migrado:**
Participante Inscrito na CELOS até 31/12/1996
- **Nativo:**
Participante Inscrito na CELOS a partir de 01/01/1997
- **Autopatrocinado/Licenciado:**
Participante que optou pelo Instituto do Autopatrocínio, quando há perda total ou parcial do salário e é mantido o vínculo com o Plano.

ASSISTIDO: (aposentado/pensionista):
Participante em gozo de benefício



MENU
PLANOS

[Plano
Misto](#)

BENEFÍCIOS OFERECIDOS PELO PLANO MISTO

- ❖ Benefício de Aposentadoria – BDA.
- ❖ Benefício de Aposentadoria por Invalidez (Benefício de Risco).
- ❖ Benefícios Saldados de 1996, 1998 e 2000 (para os Participantes migrados).
- ❖ Benefício de Pensão por Morte.
- ❖ Abono Anual.



MENU
PLANOS

[Plano](#)
[Misto](#)

JOIA PARA INCLUSÃO DE BENEFICIÁRIO

Ativo:

Quando tiver Benefício Saldado.

Assistido do Plano Misto:

O Benefício de Aposentadoria – BDA, será recalculado e sobre os Benefícios Saldados será cobrada joia.

Assistido do Plano Transitório:

A Conta de Aposentadoria Vinculada – CAV, será recalculado e sobre os Benefícios Básico será cobrada joia.

Importante:

- Para o Participante Ativo que só tem CIAP, não haverá cálculo de joia, pois a opção de gerar ou não pensão será no momento em que o participante requerer o benefício de aposentadoria.
- No caso de joia, o valor pode ser parcelado em até 60 meses, com, no mínimo, 1/3 do valor pago a vista.



MENU
PLANOS

[Plano
Misto](#)

- Quando pede o desligamento voluntariamente.
- Quando deixa de recolher a contribuição normal por 3 (três) meses consecutivos.
- Quando morre e não há beneficiário cadastrado para receber pensão.

CONTRIBUIÇÕES CONTABILIZADAS

- As contribuições ficam contabilizadas, em conta separada, até que haja rescisão do contrato de trabalho com a Patrocinadora. Após a rescisão contratual, o Participante recebe o valor das contribuições devidamente corrigido até a data do pagamento.
- Se já houver rescisão contratual com a Patrocinadora, o valor fica contabilizado até que seja solicitado o resgate.
- Enquanto contabilizadas, as contribuições são atualizadas mensalmente pela variação do indexador atuarial (que atualmente é o IPCA).

Importante: As contribuições contabilizadas na CELOS, não geram benefício.



MENU
PLANOS

[Plano
Misto](#)

BENEFÍCIOS OFERECIDOS PELO PLANO MISTO



MENU
PLANOS

[Plano](#)
[Misto](#)

BENEFÍCIO SALDADO/96:

É o valor garantido no Plano Transitório calculado sobre as parcelas variáveis dos últimos 60 (sessenta) meses anteriores a 01/01/1997.

BENEFÍCIO SALDADO/98 – 1º MIGRAÇÃO

É o valor garantido no Plano Transitório calculado sobre as parcelas fixas dos últimos 36 (trinta e seis) meses anteriores a 01/01/1999.

BENEFÍCIO SALDADO/00 – 2º MIGRAÇÃO

É o valor garantido no Plano Transitório calculado sobre as parcelas fixas dos últimos 36 (trinta e seis) meses anteriores a 28/02/2000.



Carências benefício de risco



MENU
PLANOS

[Plano](#)
[Misto](#)

- Inscritos até 150 dias da data de admissão, só será exigida a carência de 60 meses (5 anos).
- Inscritos após 150 dias da data de admissão será exigido a carência e cobrado joia (calculado atuarial);
BENEFÍCIO DE RISCO
- Ter no mínimo 12 meses de contribuições para ter direito a cobertura ao Benefício de Risco;
- Não será exigida a carência em caso de falecimento ou de invalidez permanente por acidente de Participante Ativo e Remido.
- O Benefício de Risco será calculado proporcionalmente a $n/60$ avos, sendo que “n” é o número em meses de contribuição ao Plano, limitado a 60 (sessenta) meses.

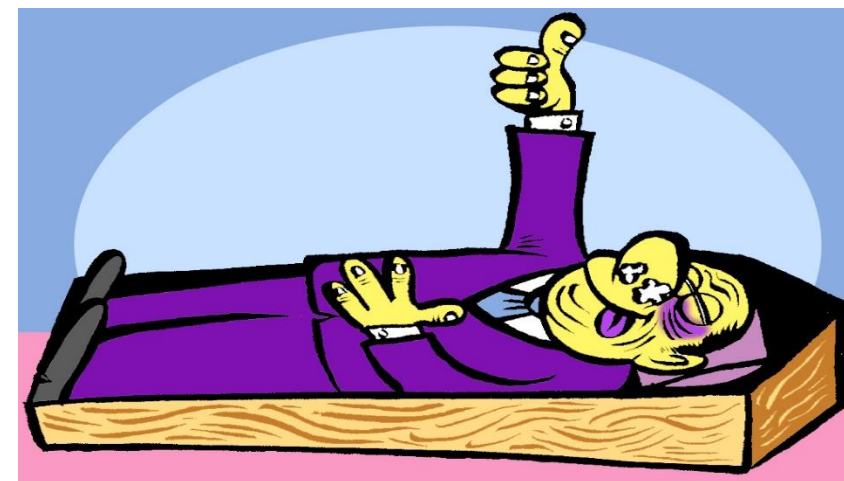



MENU
PLANOS

[Plano](#)
[Misto](#)

Participante Ativo:

- Ao custeio do Benefício de Aposentadoria
- Ao Abono Anual
- Ao custeio das despesas administrativas da CELOS

Assistido:

- Ao custeio do Benefício de Pensão por Morte
- Ao Abono Anual
- Ao custeio das despesas administrativas da CELOS

Participante Remido:

- Ao custeio das despesas administrativas.
- Opcionalmente, a cobertura do Benefício de Risco.



Importante:

Não existe custeio da Patrocinadora para o Autopatrocinado/Remido. Nesses casos, o Participante deve pagar integralmente as contribuições – Parte Participante, Parte Patrocinadora.

Plano Misto

PLANO DE CUSTEIO



MENU PLANOS

[Plano Misto](#)

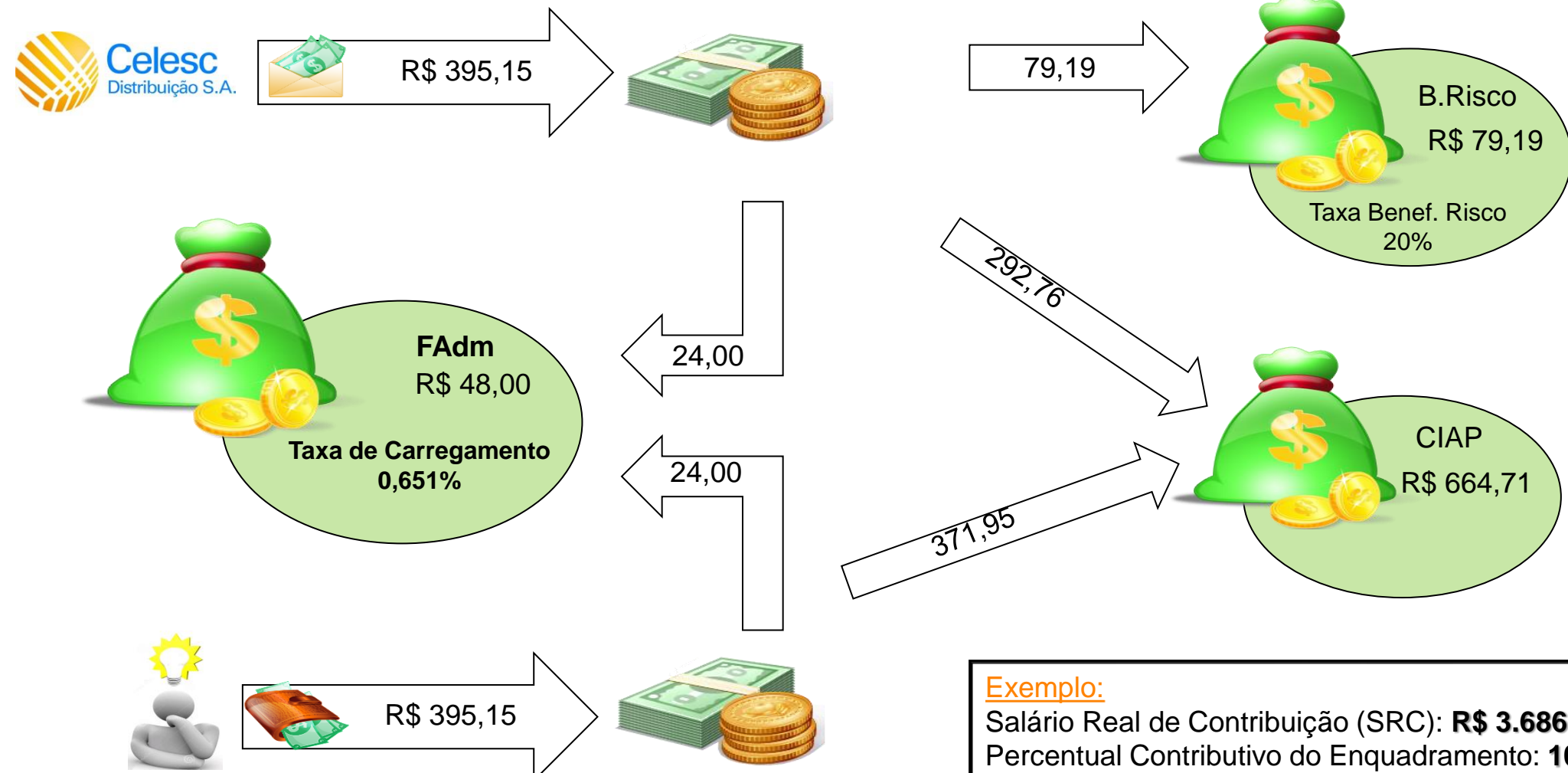

Exemplo:
Salário Real de Contribuição (SRC): **R\$ 3.686,65**
Percentual Contributivo do Enquadramento: **10,74%**



- Quem?

Todo participante ativo e autopatrocinado com pelo menos um ano de vinculação ao Plano.

- Quando?

Em outubro de cada ano com vigência em janeiro do ano subsequente.

- Como?

Através do Requerimento disponível no Portal da CELOS do Auto Atendimento.

- Quanto?

Pode ser de 5% a 10,74%, respeitando o aumento de no máximo 1% acima do Teto Contributivo Individual.



MENU
PLANOS

[Plano](#)
[Misto](#)

Participante Ativo:

É o somatório das parcelas fixas e variáveis da remuneração.

Assistido:

É o benefício total concedido pelo plano.

Participante Autopatrocinado/Remido:

São as parcelas fixas e variáveis recebidas na data da opção por um destes Institutos.

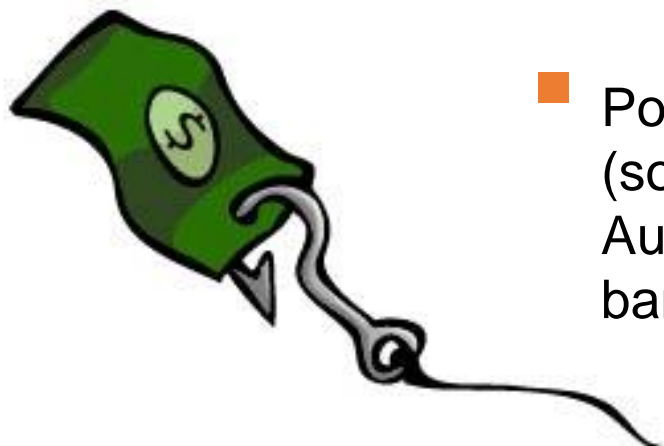

- É a contribuição que se **destina a reforçar** o valor do Benefício de Aposentadoria, realizada por meio de depósito na CIAP. Essa contribuição:
- Pode ser de caráter **mensal** ou **esporádico**, e não é obrigatória.
- Não gera contrapartida de contribuição da Patrocinadora.
- Não desconta taxa carregamento.
- Pode ser feita mediante desconto em folha de pagamento (solicitado por meio de requerimento próprio, disponível no Autoatendimento do Portal da CELOS), ou por depósito na conta bancária da CELOS.



MENU
PLANOS

[Plano](#)
[Misto](#)

Será concedido Benefício ao Participante que, cumulativamente:

- ✓ **tiver no mínimo 55 (cinquenta e cinco) anos de idade para o homem ou 50 (cinquenta) anos de idade para a mulher;**
- ✓ **tiver, no mínimo, 5 (cinco) anos de contribuição ao plano;**
- ✓ **haver a cessação do vínculo empregatício com a Patrocinadora; e**
- ✓ **estiver em dia com as suas contribuições com este Plano de Benefícios.**



Importante:

Está disponível no Portal uma ferramenta para projetar seu Benefício - SIMULADOR.



MENU
PLANOS

[Plano
Misto](#)

**1 - Inscritos na CELOS a partir de 07/07/2005
(K Nativo)**

- 55 anos idade HOMEM
- 50 anos idade MULHER

Obs.: Poderá antecipar em até 05 anos sua aposentadoria.

**2 - Inscritos na CELOS entre 01/01/97 a 06/07/2005
(K*Nativo)**

- 35 T.P.Social HOMEM
- 30 T.P.Social MULHER

Obs.: Poderá antecipar em até 05 anos sua aposentadoria.

**3 - Inscritos na CELOS até 31/12/1996
(K **Migrado)**

- Cumprir o "K" feito
no Saldamento (Migração)

Obs.: Poderá antecipar em até 07 anos sua aposentadoria.

Obs.: Se o participante foi inscrito na CELOS até 06/07/2005 e estiver aposentado pela Previdência Social, poderá antecipar a qualquer momento sua aposentadoria.

O QUE É "K" CELOS?

É o tempo que falta para o participante ter a Aposentadoria junto a CELOS.

O "K" leva em conta a data de inscrição de cada participante no Plano, conforme quadro abaixo.

BENEFÍCIO DE APOSENTADORIA - BDA



MENU
PLANOS

[Plano
Misto](#)



- Benefício de Aposentadoria - BDA, é benefício que o Participante tem direito ao cumprir as normas regulamentares.
- É calculado pela aplicação do Fator de Conversão (relativo à idade do Participante no momento da concessão do benefício) sobre o saldo da CIAP.
- Pode ser **COM** ou **SEM** Reversão em Pensão, de acordo com a opção do Participante no momento da assinatura do Extrato Oficial da concessão do benefício.
- Sacar até 20% da CIAP no momento da assinatura do Extrato Oficial da concessão do benefício.

- Benefício de Aposentadoria por Invalidez.
- Pensão por Morte para o Participante Ativo.

BENEFÍCIOS CONCEDIDOS AO BENEFICIÁRIO NO CASO DE FALECIMENTO DO PARTICIPANTE ATIVO

O beneficiário tem direito ao Benefício de Pensão por Morte e Abono Anual, desde que esteja regularmente cadastrado na CELOS e seja reconhecido pelo INSS.



MENU
PLANOS

[Plano](#)
[Misto](#)

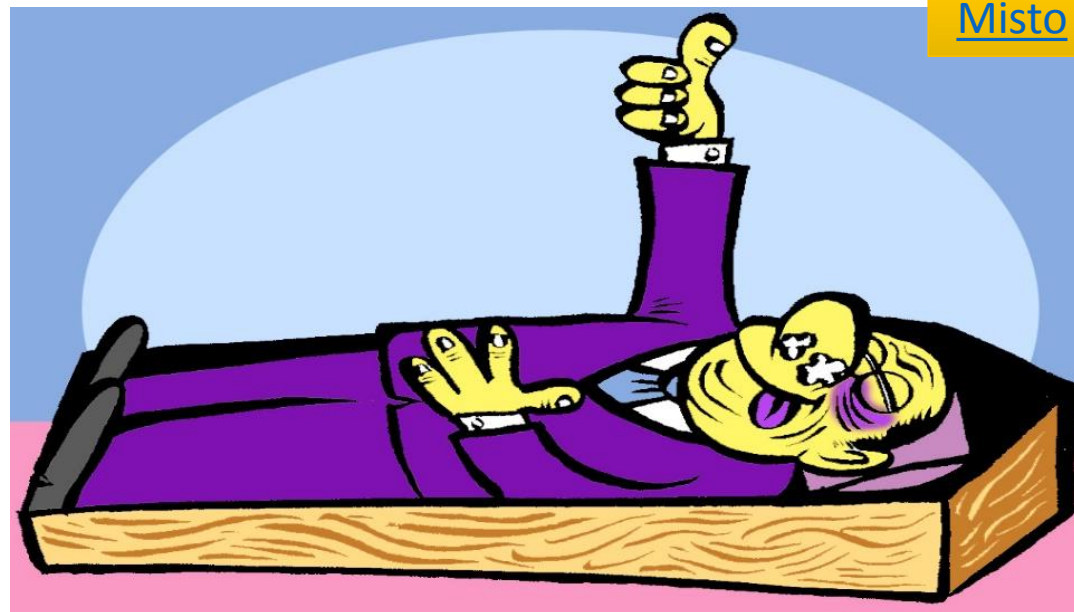

PARTICIPANTE TEM DIREITO AO SE APOSENTAR POR INVALIDEZ

- **Benefício Básico:** calculado pela média das 36 últimas parcelas fixas do SRC, menos o valor pago pelo INSS.
- **Sacar da CIAP 100%** das contribuições feitas pelo Participante a partir de 01/01/1999 ou reverter em benefício.
- **Recebe**, o Pecúlio Previdenciário, que corresponde a 60% das contribuições feitas no Plano Transitório da parte do Participante (somente para o Participante que se inscreveu na CELOS até 31/12/1996).



MENU
PLANOS

[Plano
Misto](#)

BENEFÍCIOS DE PENSÃO POR MORTE DE PARTICIPANTE ATIVO



- **75% do Benefício Básico:** calculado pela média das 36 últimas parcelas fixas do SRC, menos o valor pago pelo INSS.
- **Sacar da CIAP 100%** das contribuições feitas pelo Participante a partir de 01/01/1999 ou reverter em benefício.
- **Os beneficiários**, formalmente declarados pelo titular, recebem, em forma de pecúlio, 60% das contribuições feitas no Plano Transitório da parte do Participante (somente para o Participante que se inscreveu na CELOS até 31/12/1996).



MENU
PLANOS

[Plano
Misto](#)

INSTITUTOS DO PLANO

(RESOLUÇÃO CGPC Nº 06 – 30/10/2003)



MENU
PLANOS

Plano
Misto

BENEFÍCIO PROPORCIONAL DIFERIDO - BPD



É a possibilidade do Participante de parar de contribuir mantendo a taxa de carregamento e, por opção, o Benefício de Risco, e aguardar até completar a condição integral para a aposentadoria. Neste caso, não pode haver aposentadoria antecipada.

CONDIÇÃO PARA OPTAR PELO BPD

- Rescindir o contrato de trabalho com a Patrocinadora.
- Tiver no mínimo 3 anos de vinculação ao plano.
- Antes de adquirir o direito ao Benefício integral de aposentadoria na CELOS.

Importante: O Participante que se utilizar deste instituto pode optar, posteriormente, pelos Institutos da Portabilidade ou do Resgate.



É o direito que possibilita ao Participante Ativo ou Remido **transferir** os recursos financeiros (contribuições) que acumulou no plano da CELOS para outra entidade de previdência complementar ou sociedade seguradora autorizada, ou ainda, trazer os recursos de outro fundo para serem depositados na sua CIAP.

CONDIÇÃO PARA TRANSFERIR RECURSOS PARA OUTRA ENTIDADE

- Quando houver a rescisão do contrato de trabalho com a Patrocinadora.
- Quando tiver, no mínimo, 3 anos de contribuição ao plano.

VALORES A SEREM PORTADOS

- **Participante Nativo:** o saldo da CIAP (parte Participante e parte Patrocinadora).
- **Participante Migrado:** o saldo da CIAP, mais as contribuições feitas ao Plano Transitório (somente a parte do Participante).

Neste caso implica na cessação dos compromissos
Do plano previdenciário dentro do plano misto.

O Regulamento não prevê portar a CIAP e deixar o
benefício saldado para recebimento de benefício.



RESGATE

É o direito que o Participante tem de, ao romper o vínculo empregatício com a Patrocinadora, resgatar o valor das contribuições efetuadas para o plano desde janeiro/1978 (data da vigência da Lei 6.435).

VALORES A SEREM RESGATADOS

- **Participante Nativo:** o saldo total da CIAP, deduzido imposto de renda, de acordo com a opção da tabela de desconto aplicável (Progressiva ou Regressiva).
- **Participante Migrado:** o saldo total da CIAP, mais as contribuições feitas ao Plano Transitório (parte Participante), deduzido imposto de renda, de acordo com a opção da tabela de desconto aplicável (Progressiva ou Regressiva).

Importante:

Neste caso implica o fim dos compromissos previdenciários com o Participante dentro do Plano Misto.



É **opção** que o Participante Ativo tem de **manter o vínculo** com o Plano Previdenciário, no caso de perda parcial ou total da remuneração, mantendo o pagamento integral das contribuições (parte Participante e parte Patrocinadora).

Observação:

- O Participante inscrito na CELOS até **06/07/2005** pode permanecer no Plano, pagando, obrigatoriamente, a Taxa de carregamento e a contribuição para o Benefício de Risco. Pode, ainda, optar por manter o valor integral da contribuição.
- O Participante inscrito a partir de **07/07/2005** fica obrigado a manter o valor de sua contribuição integral (parte Participante e parte Patrocinadora).



Ativo: Não poderá sacar o saldo da CIAP enquanto não houver a rescisão com a Patrocinadora.

Vinculado: Poderá sacar desde que migrado em 1999 (1º migração), com Benefício Saldado, que tenha rescindido o contrato de trabalho com a Patrocinadora e que mantenha a opção pelo plano. Neste caso perde o direito ao Benefício de Risco.

DIFERENÇA ENTRE O RESGATE E O SAQUE DE CONTRIBUIÇÕES

O **RESGATE** corresponde a 100% das contribuições feitas ao Plano. Nesse caso **implica o fim dos compromissos** previdenciários com o Participante dentro do Plano Misto.

No **SAQUE**, o Participante recebe os valores previstos no Regulamento, **ficando ainda vinculado** ao Plano Previdenciário.

Importante:

Só tem direito ao Saque da CIAP o Participante da 1º Migração que tenha BS/96 ou 98.



Plano de Pecúlio



MENU
PLANOS

É um plano de benefícios previdenciários patrocinados pela Celesc e CELOS para seus empregados, previsto em Acordo Coletivo de Trabalho firmado com os sindicatos representantes das respectivas categorias profissional.

É **Participante** deste Plano todo empregado **Ativo** da Celesc e CELOS e os **Aposentados Por Invalidez** que assinarem o Termo de Adesão ao Plano.

Têm direito os **beneficiários** devidamente declarados pelo empregado em requerimento próprio da CELOS.

Plano de Pecúlio

Valor reajustado em outubro de cada ano pelo Indexador atuarial do Plano (IPCA).

No caso de aposentadoria por INVALIDEZ decorrente de acidente do trabalho ou doença do trabalho, será pago 75% do Pecúlio por morte Natural ao titular, como forma de antecipação. Os beneficiários receberão os 25% restantes, no momento do óbito do titular.

O Formulário está disponível no Portal.
Não deixe de atualizar seu cadastro e beneficiários.



MENU
PLANOS

Plano de Pecúlio

Total de Participantes do Plano em fev/2015* = 4.098

Saldo do Fundo 02/2015	R\$ 8.052.812,79
Valor pago até 02/2015	R\$ 55.231,74

(base contábil 02/2015)

ACORDO COLETIVO DE TRABALHO	ACT 2014/2015 Valores até 30/09/2015
Valor por Morte Natural	R\$ 18.410,58
Valor por Morte Acidental	R\$ 55.231,74

*Participantes do Plano: Empregados Celesc/Celos e Aposentados por Invalidez.

O custo por participante seria de R\$ 2,65 (dois reais e sessenta e cinco centavos), sendo paritária a Contribuição Participante e Patrocinadora.

Cobrança das contribuições dos Participantes e da Patrocinadora estão suspensas pelo Conselho Deliberativo, em virtude da suficiência do Fundo para cobertura dos benefícios, conforme Demonstração Atuarial.



MENU
PLANOS



RESULTADOS



Governança dos investimentos



Investimentos



Resultados atuariais



Empréstimos participantes



Missão do setor

“Analisar, realizar e monitorar os processos de investimentos de acordo com o estabelecido na Política de Investimentos, recomendado pelo COI e aprovado pela DEX.”



ESTRUTURA DE GOVERNANÇA



- Comitê de Investimentos
- Comitê de Auditoria
- Comissão de Alocação e Riscos
- Planejamento Estratégico

- Membro da Comissão Regional de Investimentos ABRAPP
- Membro da Comissão de Investimentos ASCPrev
- Membro do Grupo de Assessoramento Técnico do Comitê Executivo de Investidores Institucionais da ABVCAP – Associação Brasileira de Private Equity e Venture Capital

Financeiro/Governança

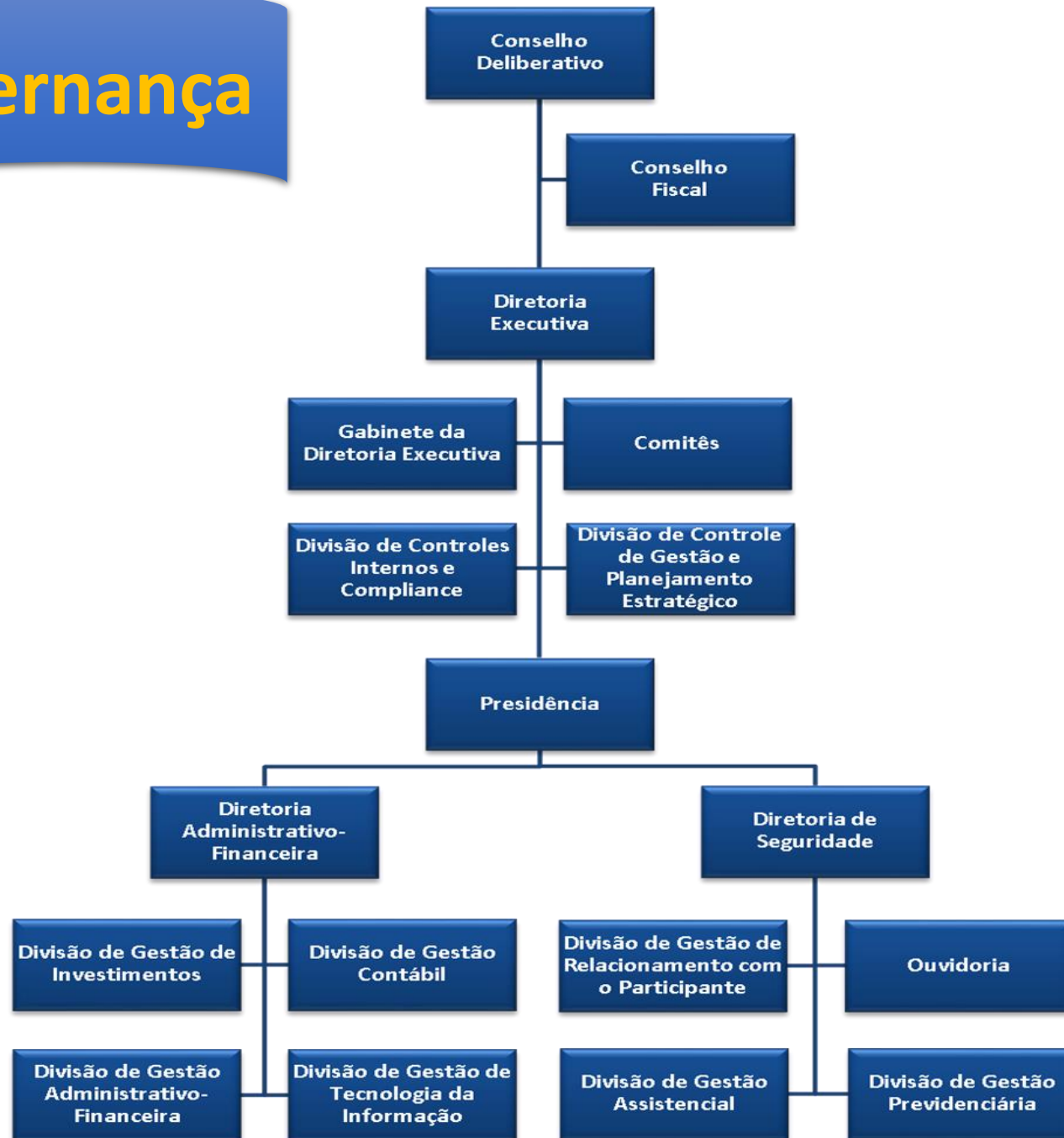



Gerência

Back Office

Renda Fixa

Renda Variável

Investimentos
Estruturados

Estagiário

Fundos de renda fixa
Títulos públicos
Controle de Risco

Fundos de renda variável
Análise Risco Retorno
Fronteira eficiente
Controle de risco

FIP's
Acompanhamento empresas
Investidas
Controle de risco
Curva J
Desinvestimento
Fundos de crédito privado



■ GOVERNANÇA:

GLIA

- Manual de Investimentos
- Manual de Compliance
- Manual de Riscos
- Procedimentos Operacionais
- Instruções de Trabalho

PROCESSO INVESTIMENTOS

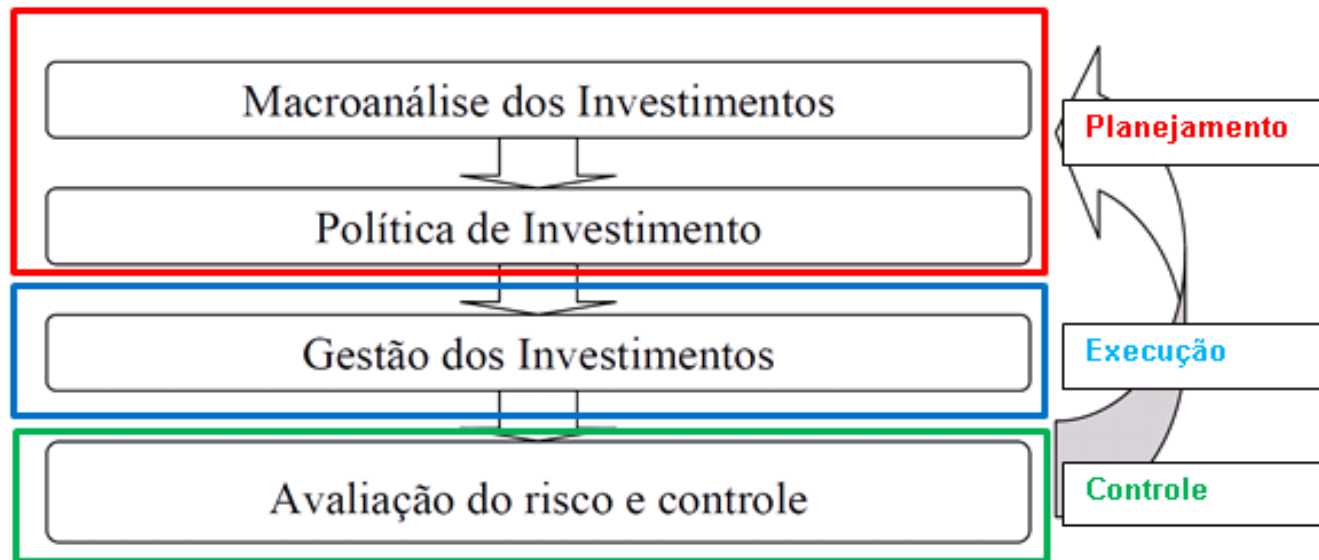
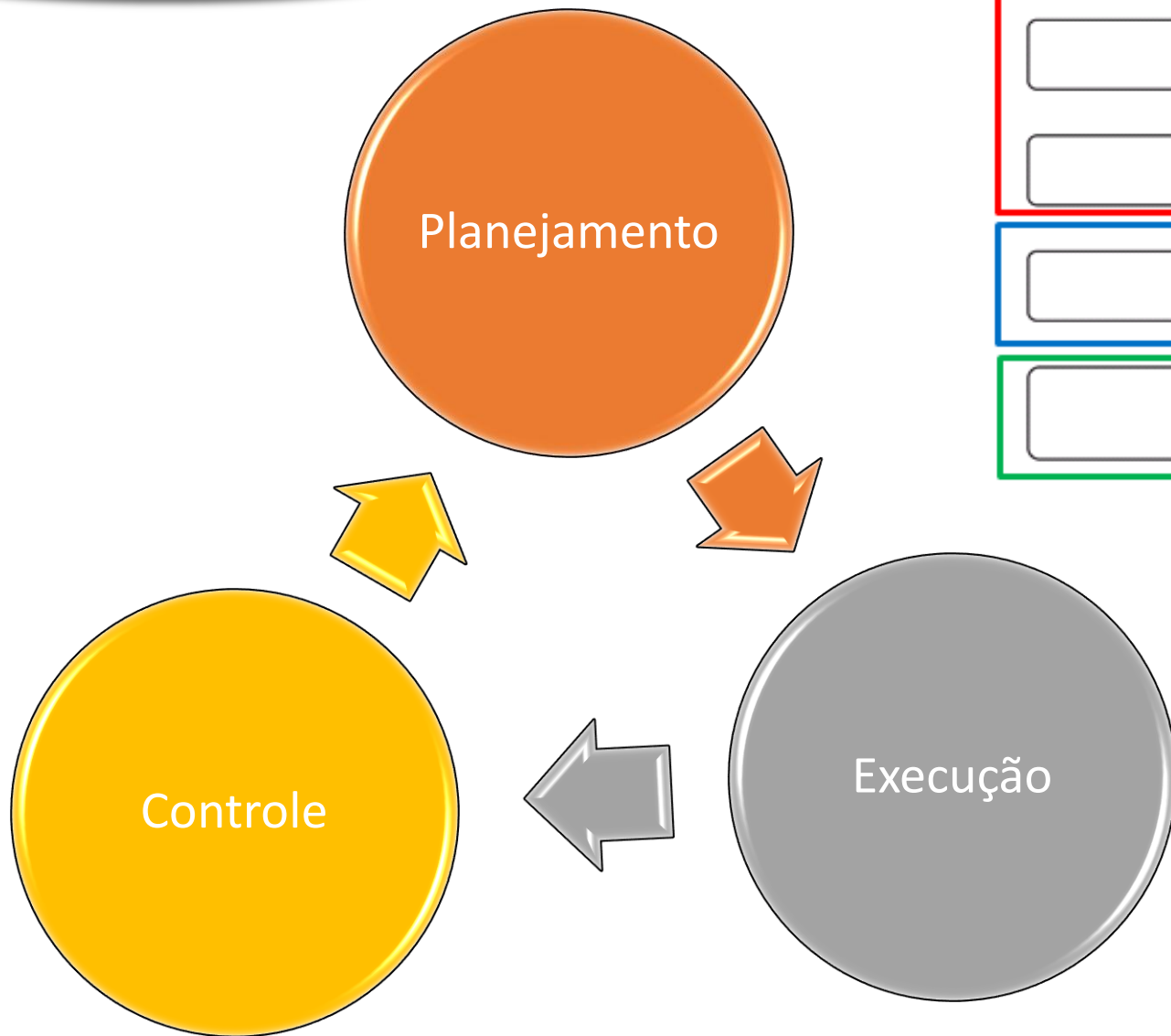

Investimentos

- Até 2014 recursos alocados em fundos (fundos vértices), planos de benefícios como cotistas.

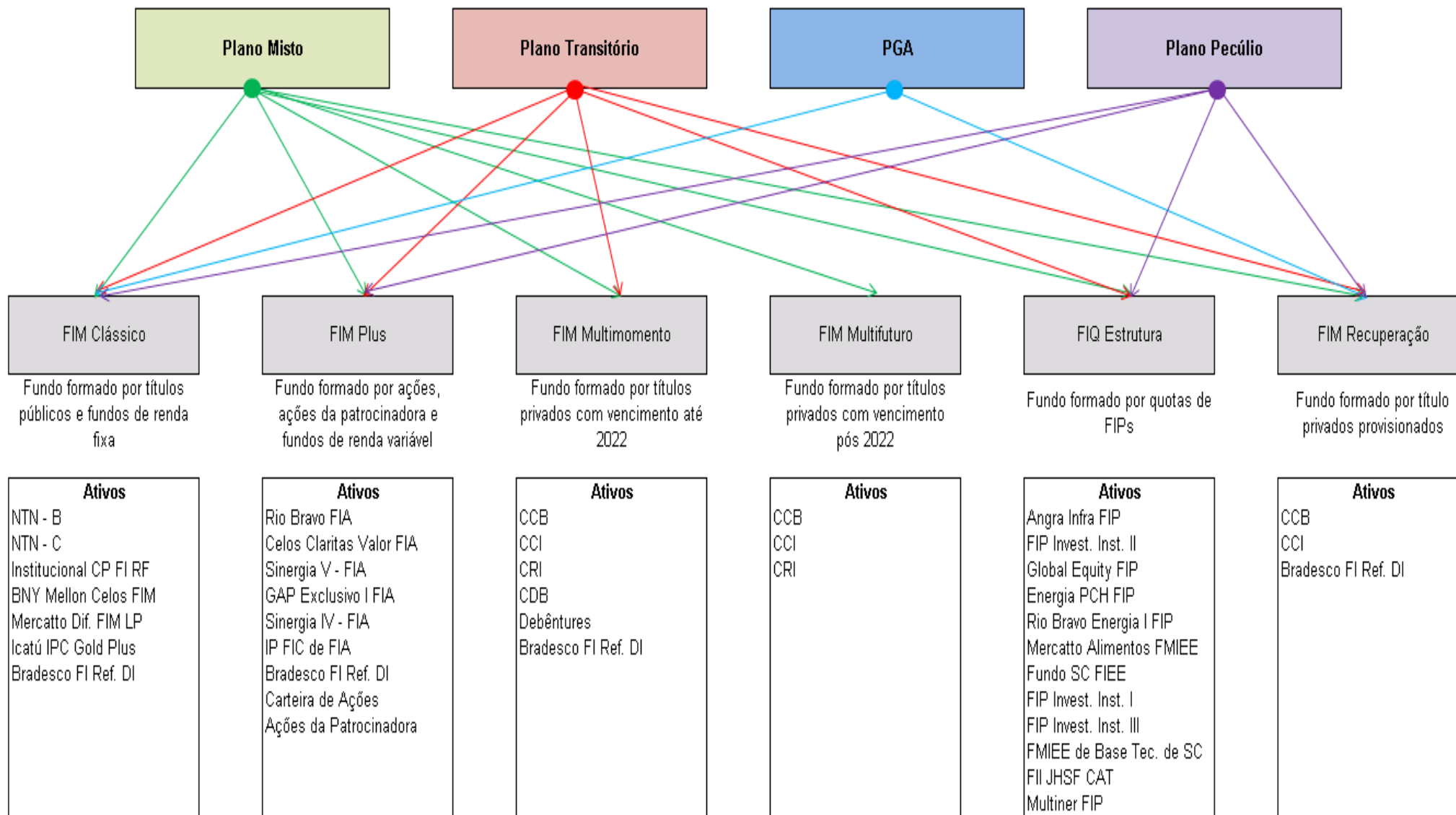

Investimentos

Resultado de um projeto estratégico:
Extinção dos fundos Vértices e
contratação de gestores especialistas
para fundos de crédito.

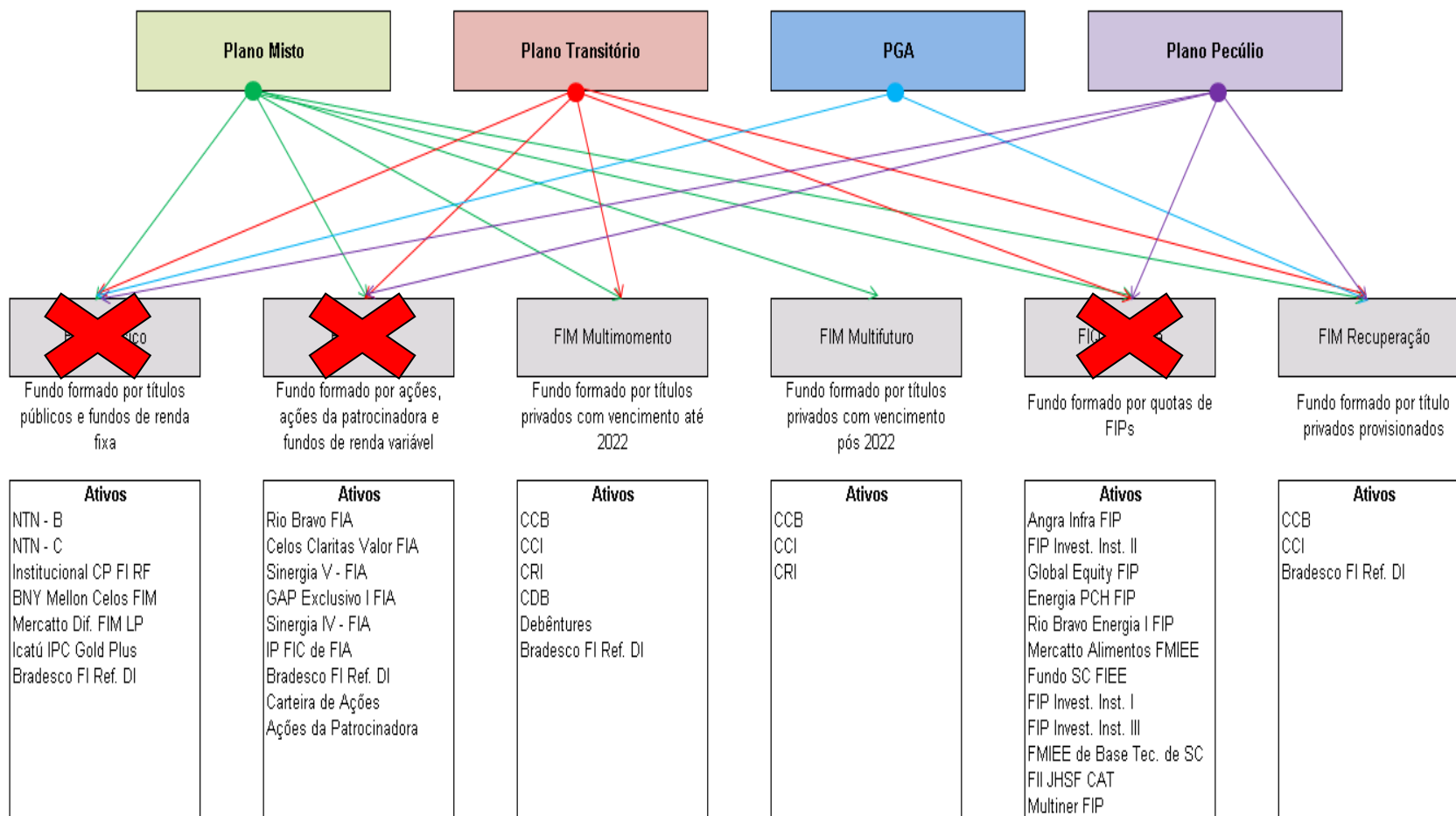



Patrimônio TOTAL administrado CELOS Março/2015

Onde está
aplicado o
dinheiro
do plano?

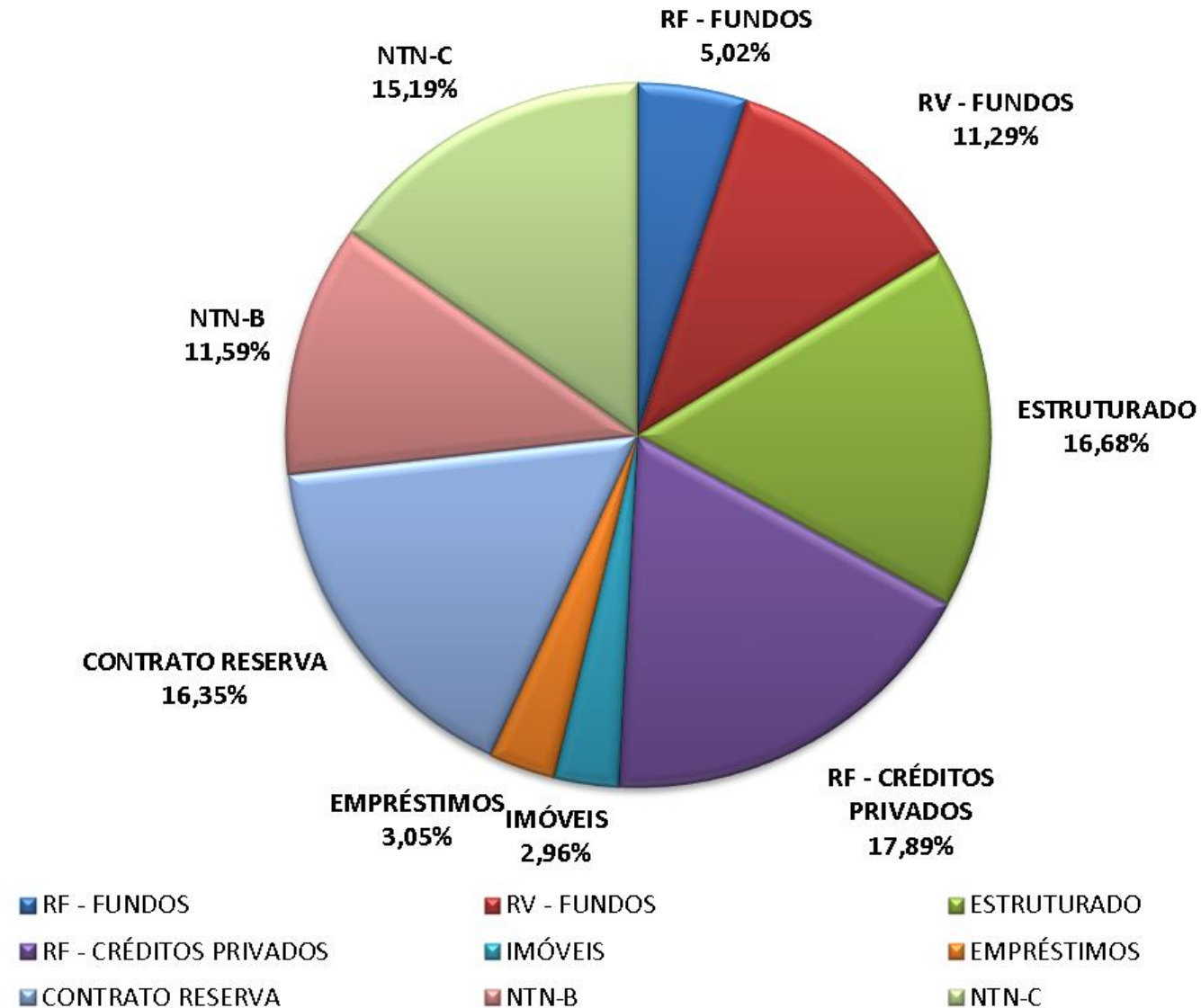

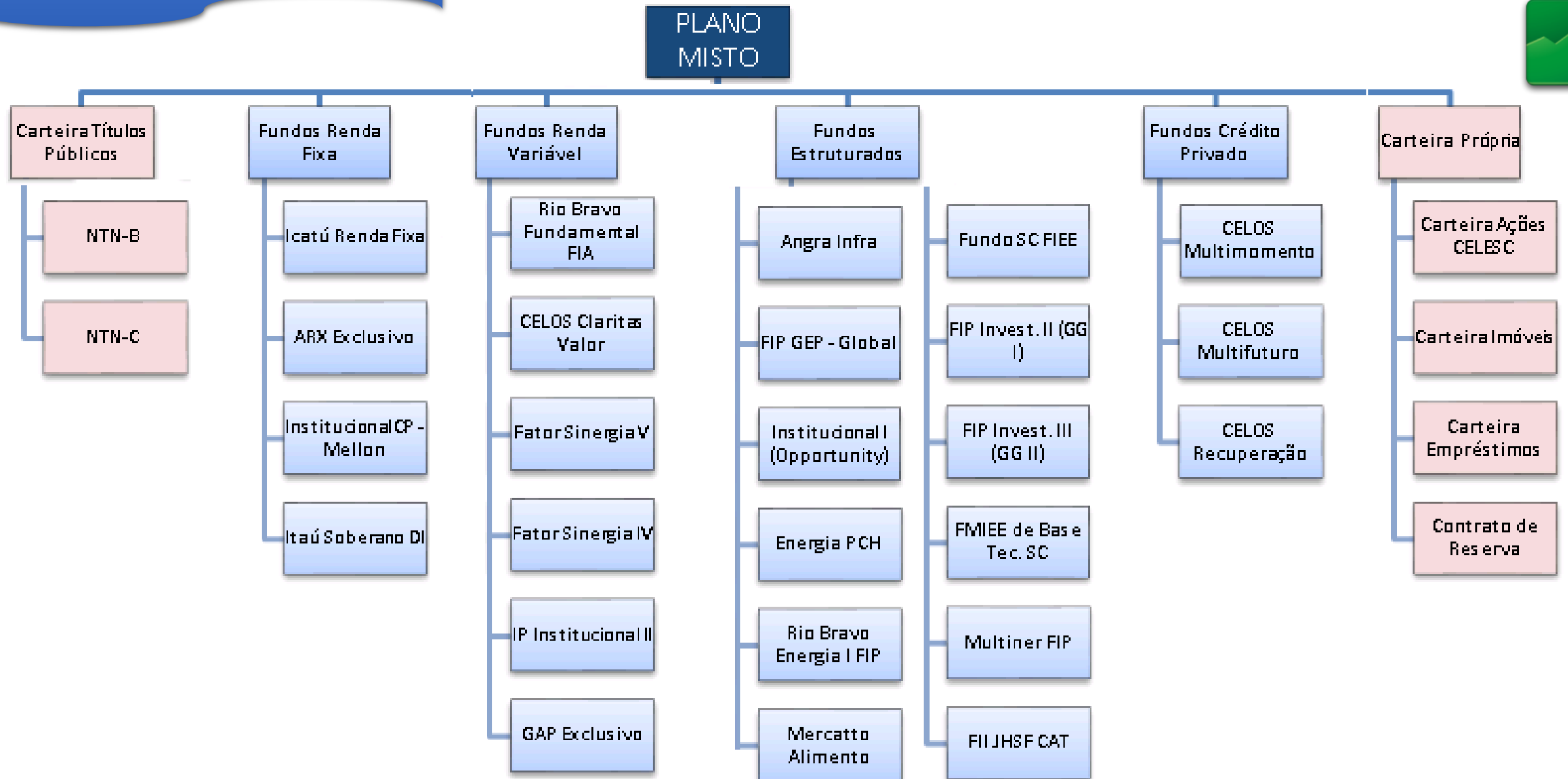



Evolução do Patrimônio





Evolução Patrimônio

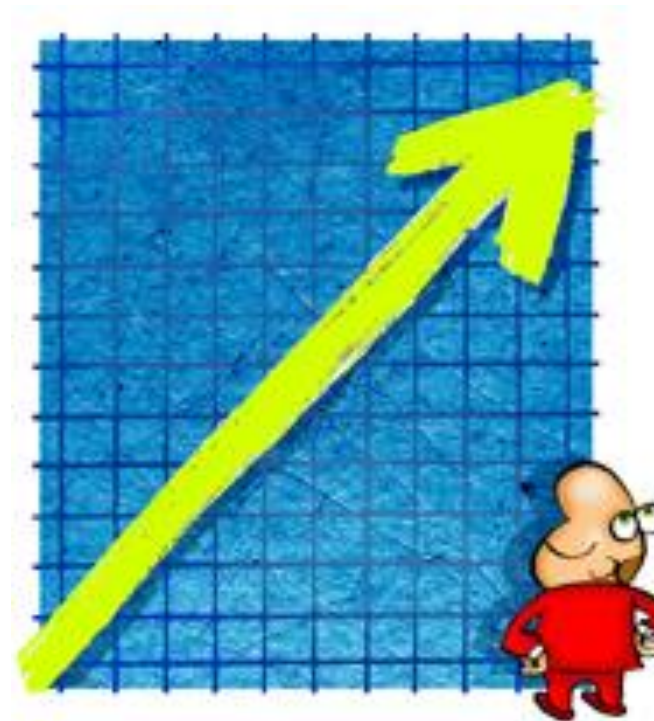

CELOS - Evolução Patrimonial												
	2003	2004	2005	2006	2007	2008	2009	2010	2011	2012	2013	2014
Patrimonio Inicial	905.219	1.111.240	1.301.520	1.431.982	1.630.258	1.844.442	1.966.171	2.122.487	2.333.008	2.527.341	2.973.684	2.940.121
(+) Contribuições	29.973	36.678	39.180	48.568	54.820	63.935	68.156	70.471	76.644	82.881	89.762	91.260
(+) Rentabilidade	232.714	223.531	172.789	240.790	263.141	176.662	222.686	278.053	272.412	529.187	27.197	161.081
(-) Pgto de Benefícios	(56.666)	(69.929)	(81.507)	(86.438)	(98.511)	(112.916)	(127.391)	(131.085)	(147.192)	(157.586)	(141.836)	(223.691)
(-) Custeio Adm				(4.644)	(5.266)	(5.952)	(7.135)	(6.918)	(7.530)	(8.139)	(8.686)	(8.823)
(=) Patrimônio Final	1.111.240	1.301.520	1.431.982	1.630.258	1.844.442	1.966.171	2.122.487	2.333.008	2.527.341	2.973.684	2.940.121	2.959.948

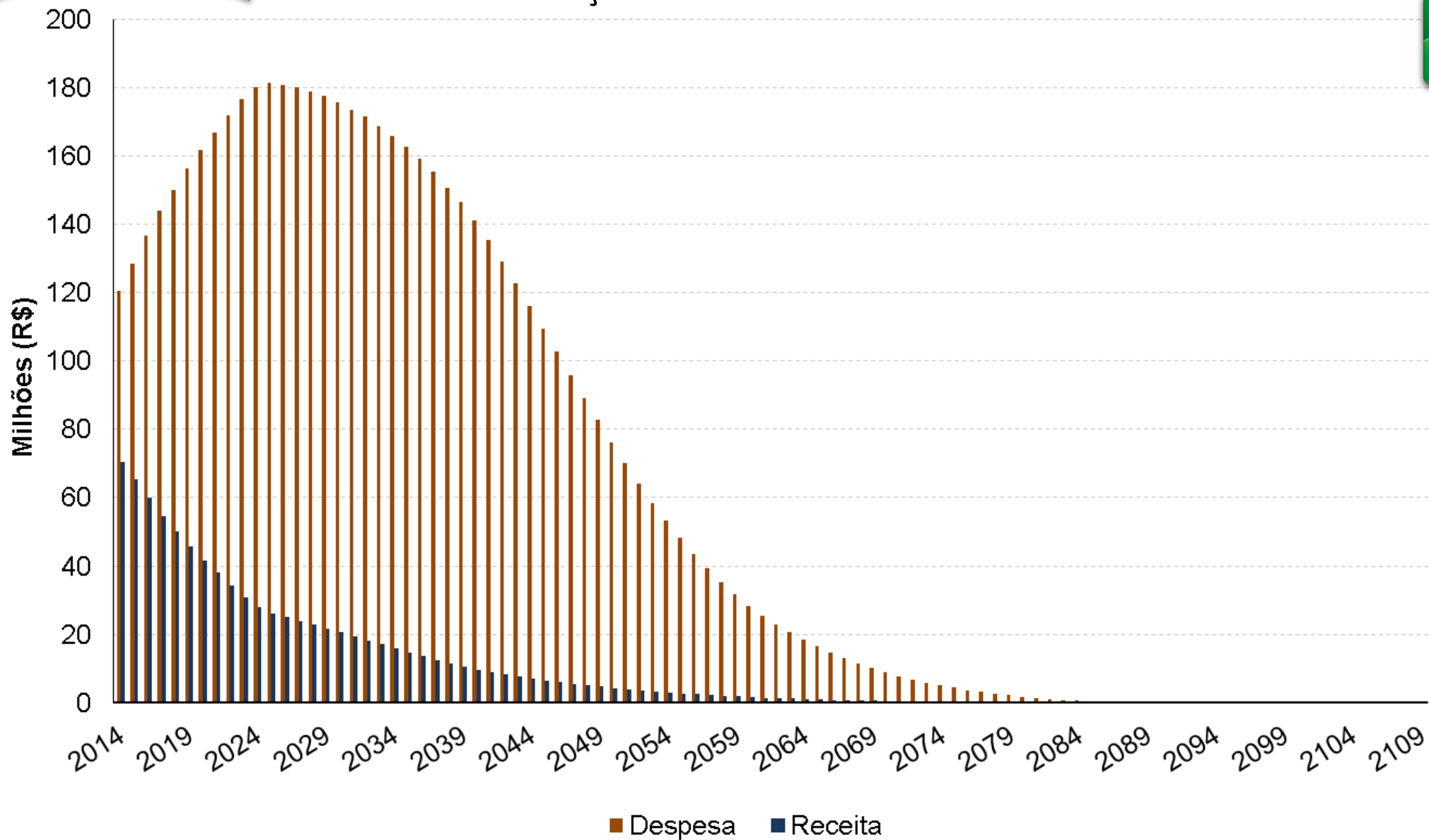

Ativo x Passivo

Evolução Plano

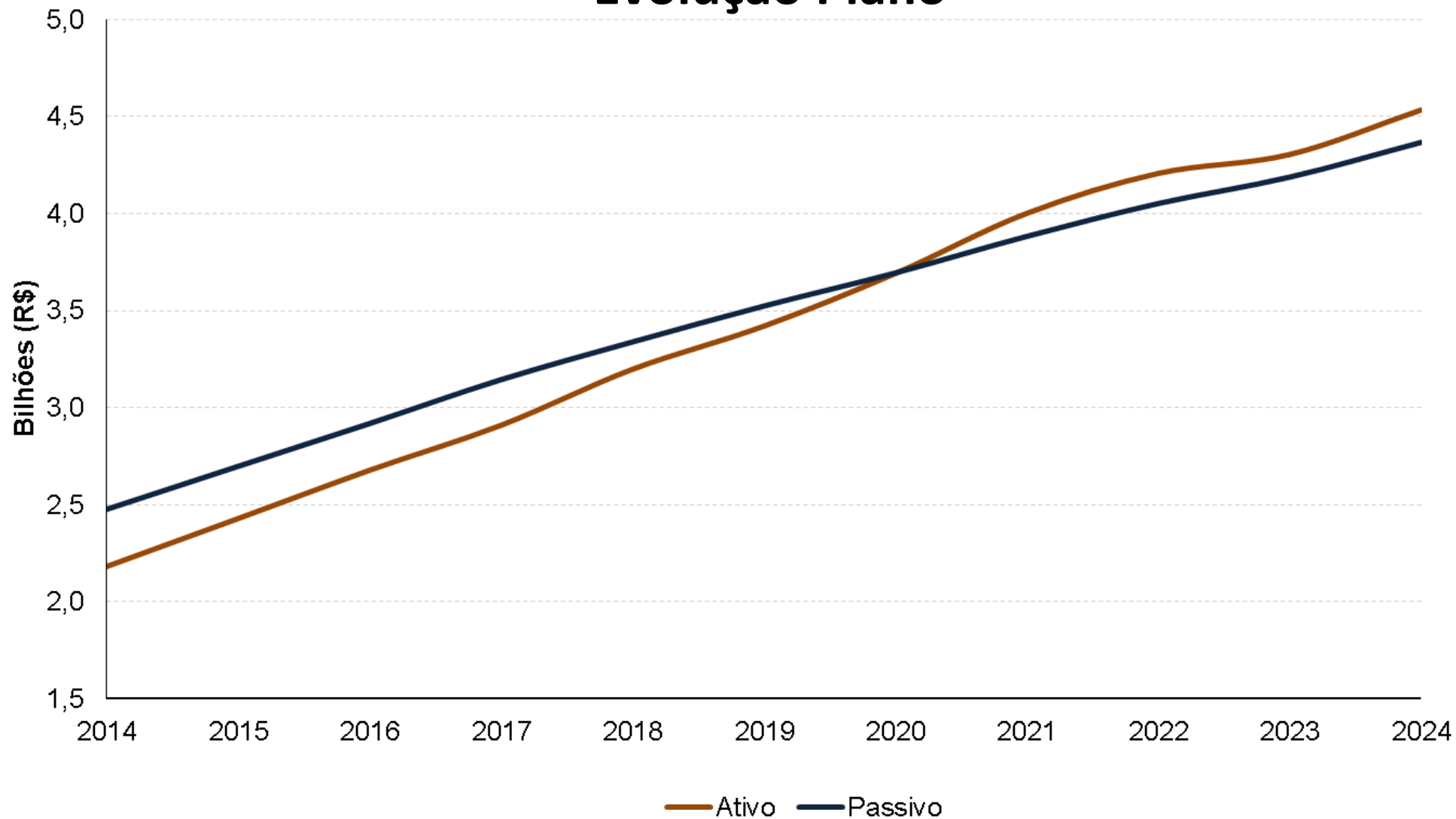

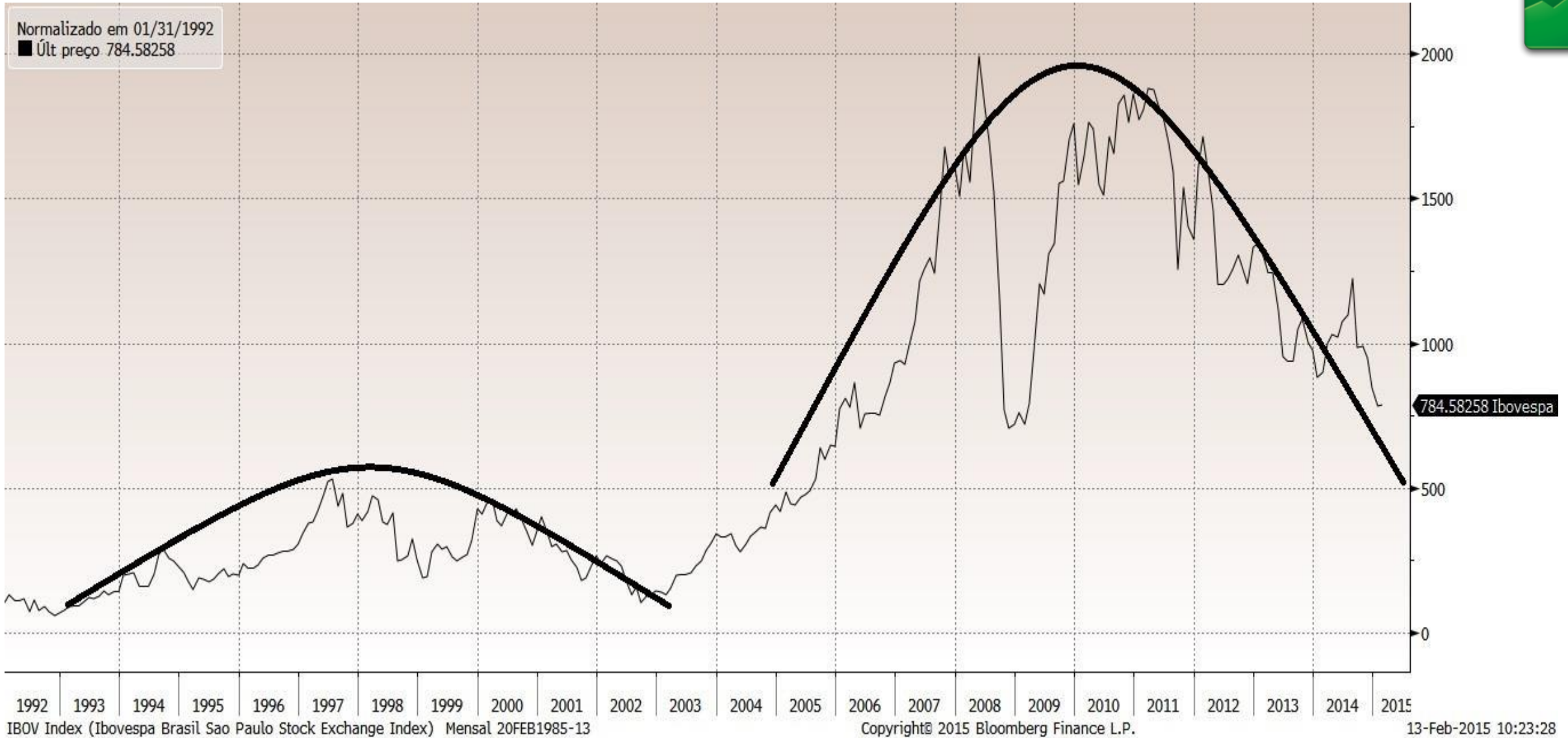



Rentabilidade 1999 - 2003

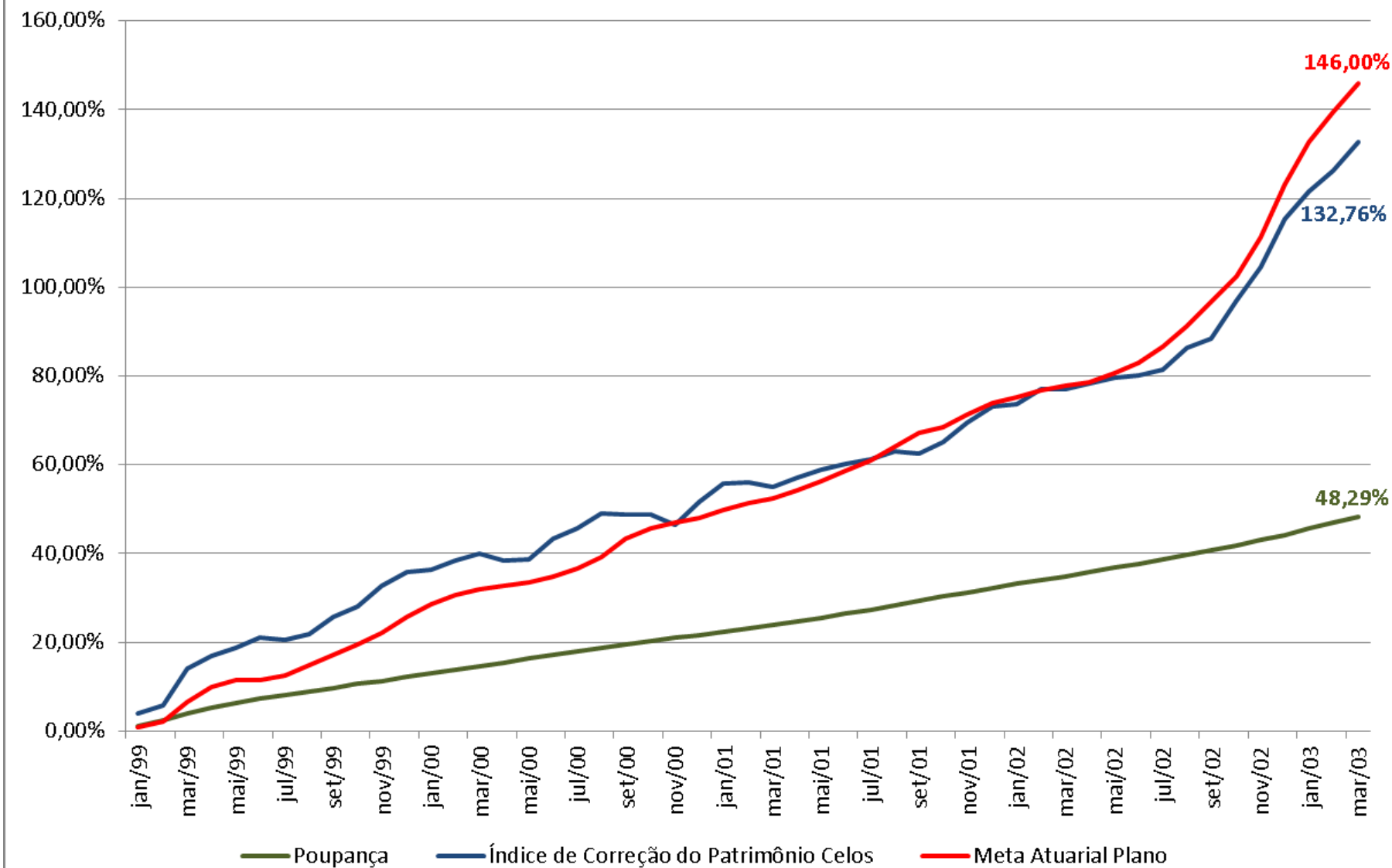

Rentabilidades

Rentabilidade 2011 - 2014

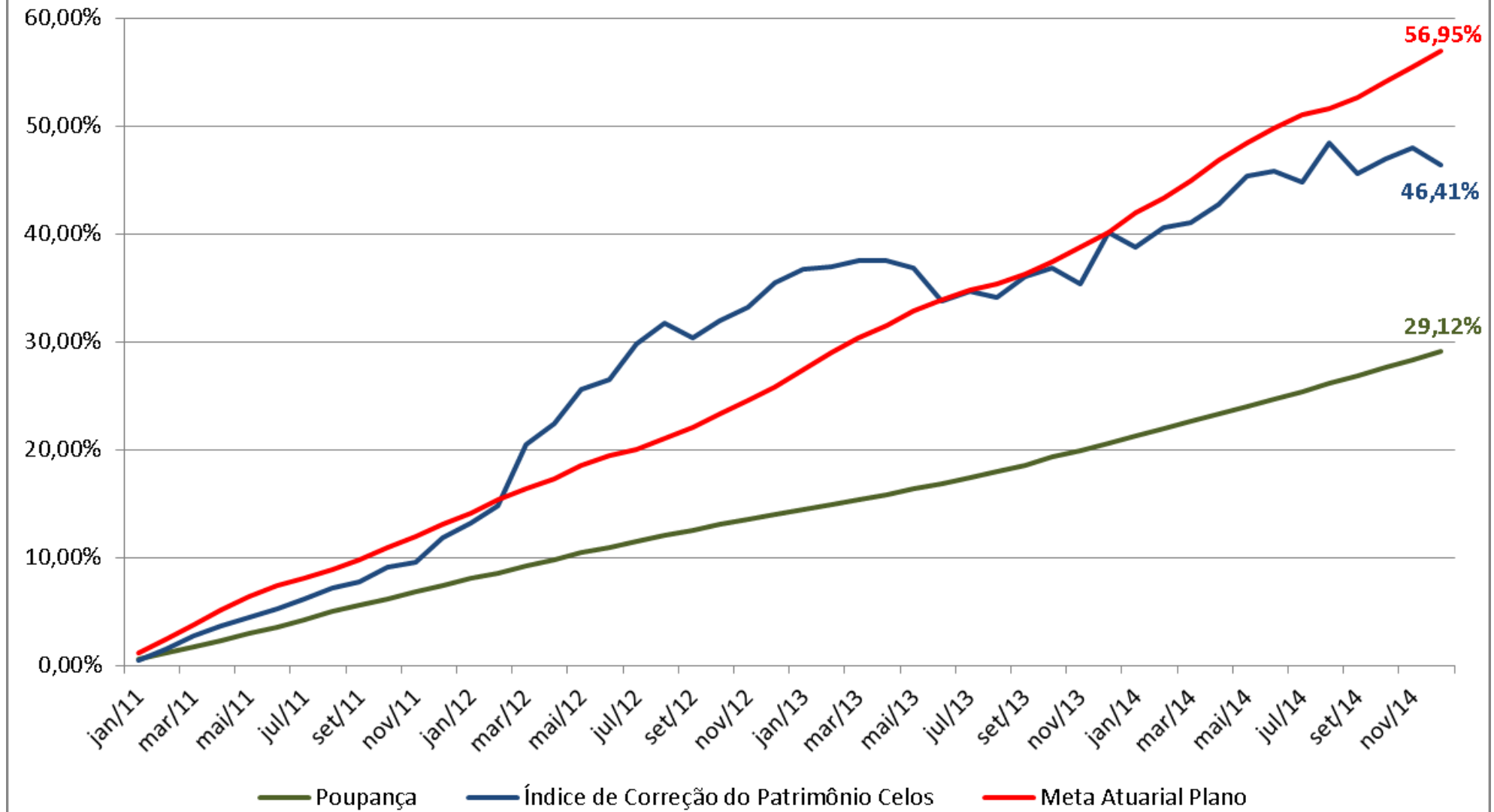



Rentabilidade 1999 - 2014

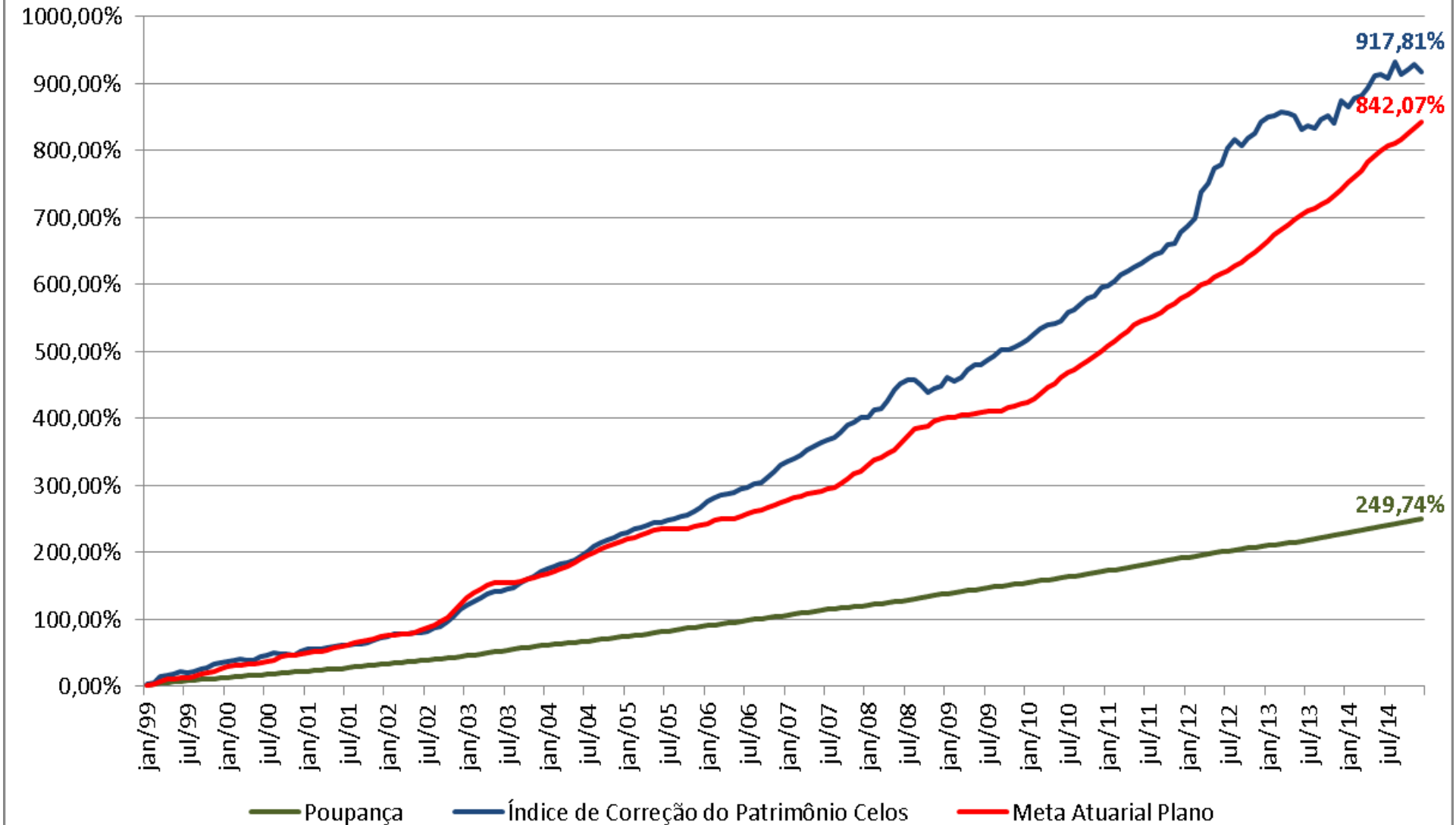



Rentabilidade 2003 - 2014

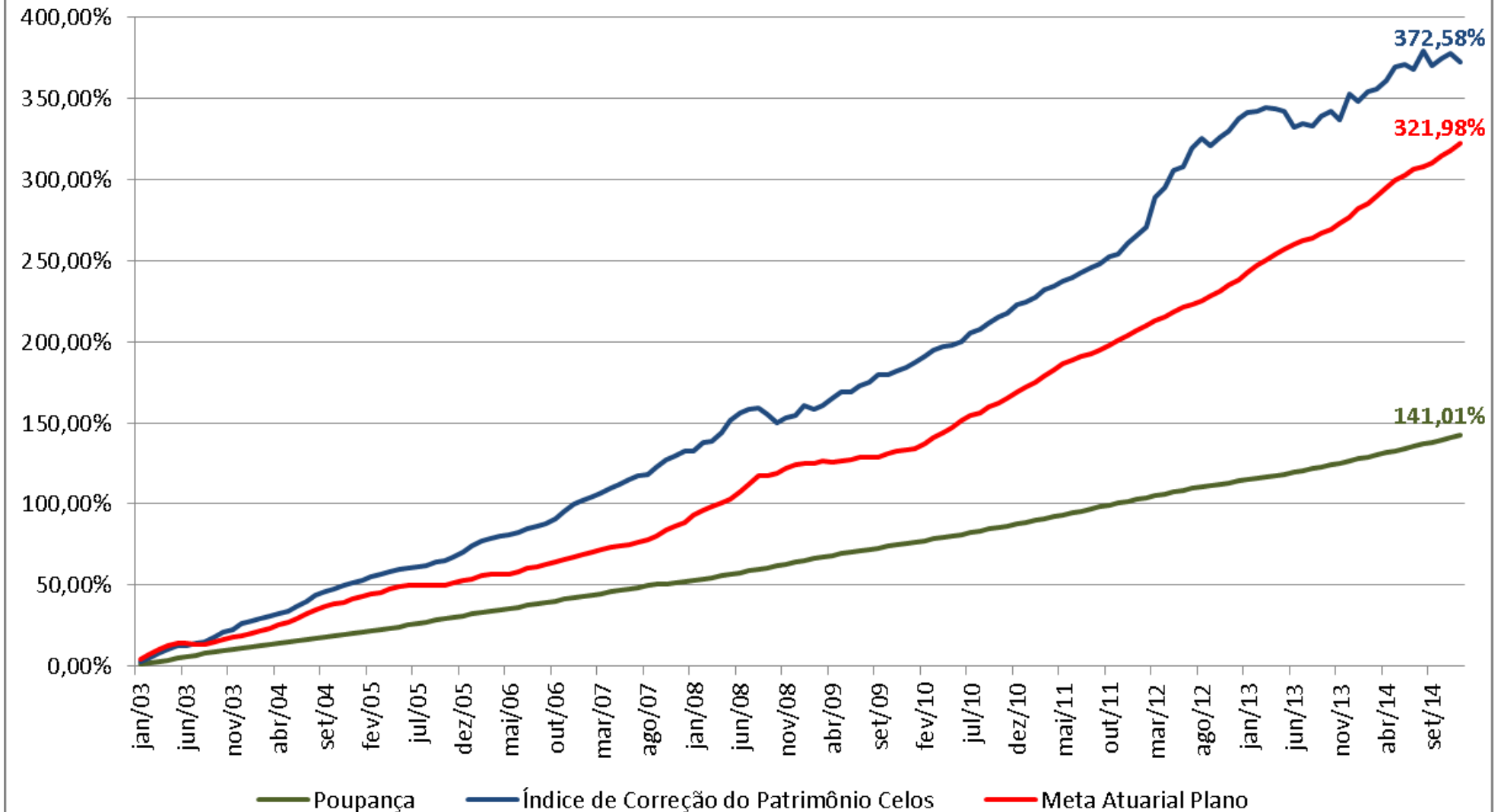



Superávit/Déficit
Misto -R\$ 202.635.597,16

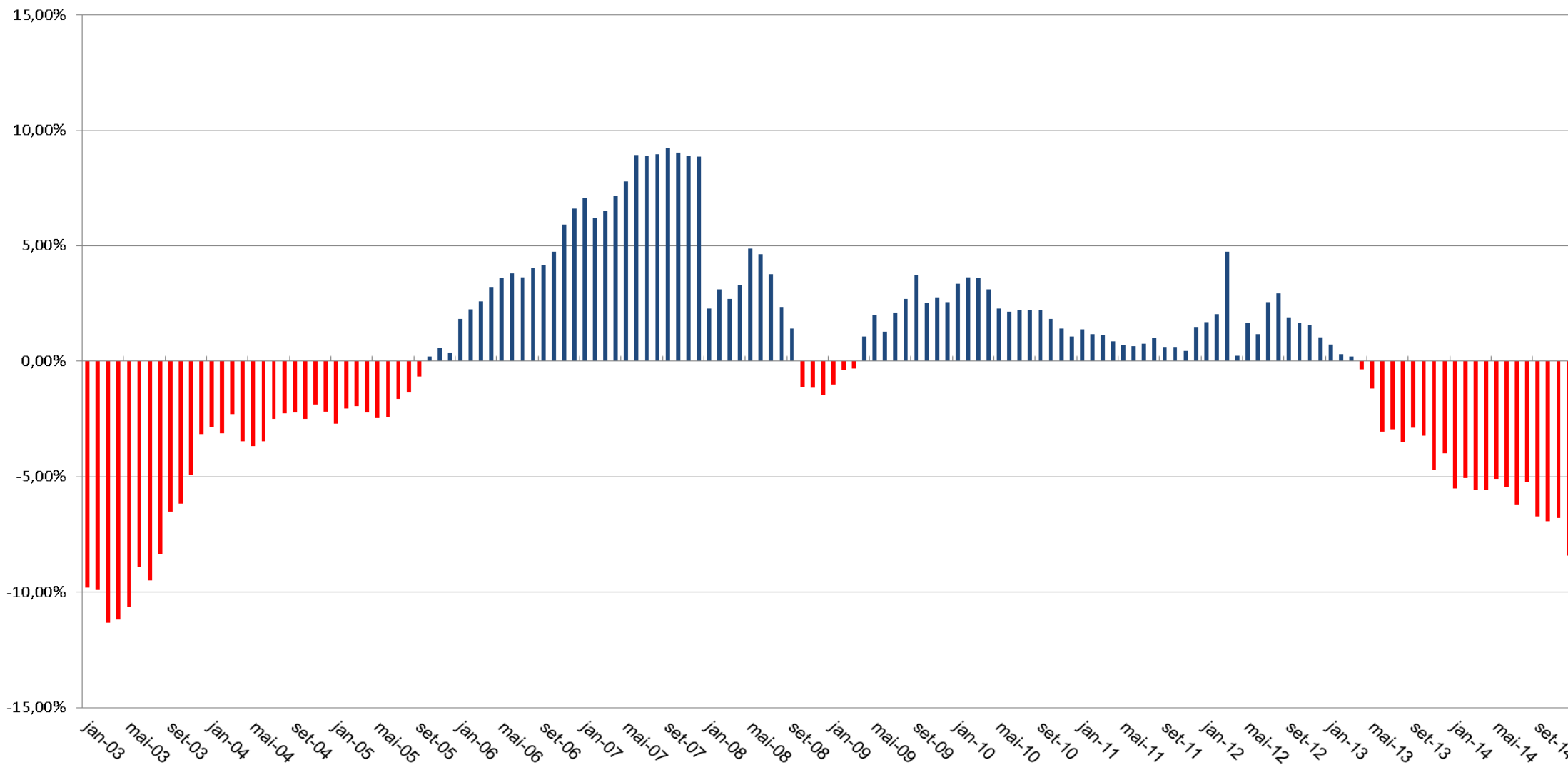



Superávit/Déficit

Transitório - R\$ 134.762.410,68

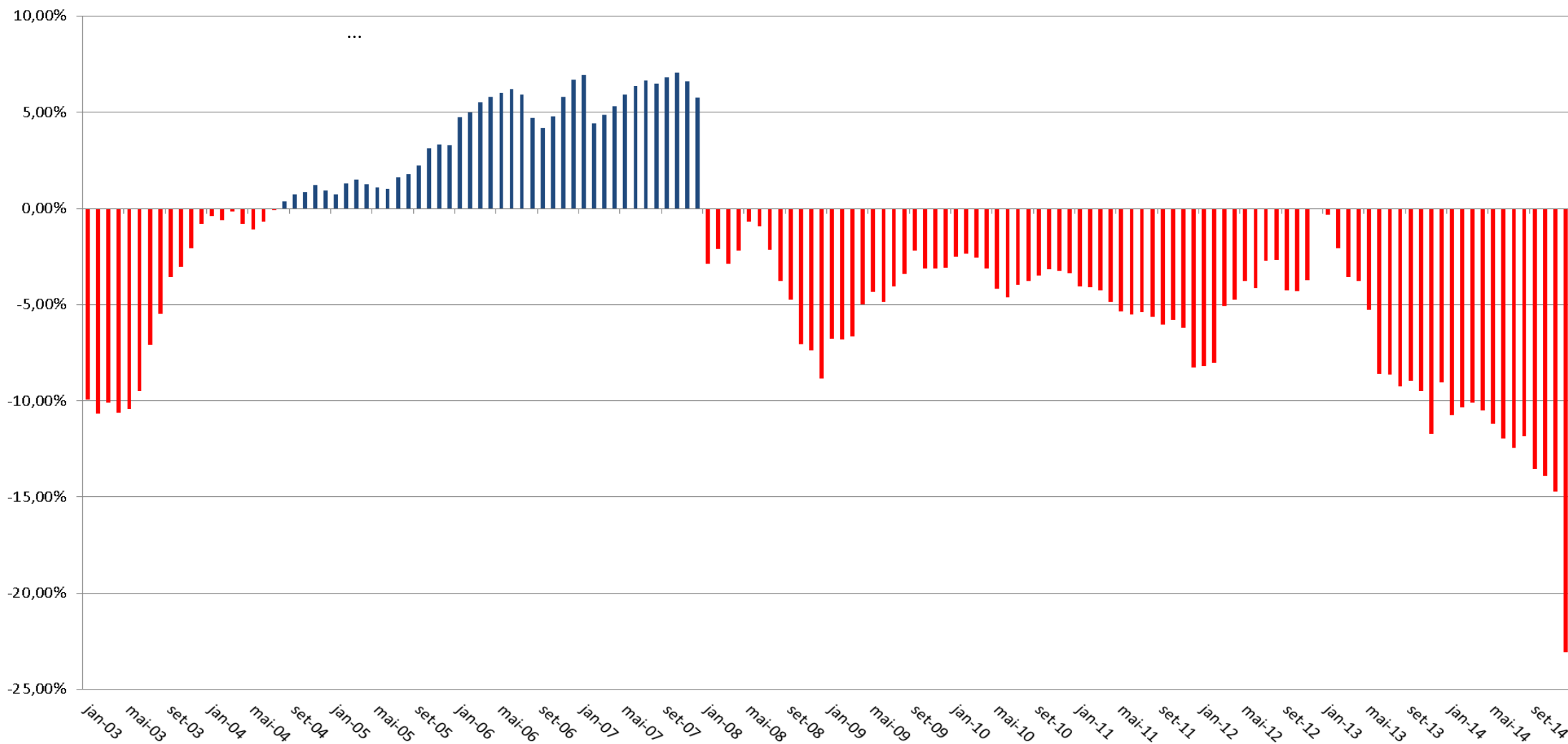



Ano	Evento	Plano Misto	Plano Transitório
2008	Ações Judiciais (Reservas Calculadas Folha)	(13.000)	(42.225)
2008	Mudança Tabua at49 para at83	(101.691)	(57.387)
2012	Composição Familiar	(58.028)	(42.628)
2012	Redução Taxa Juros Plano Misto (6,00 --> 5,25)	(106.930)	
2012	Redução Taxa Juros Plano Transitório (6,00 --> 5,75)		(14.164)
2013	Provisões para Ações Judiciais	(3.562)	(10.170)
2014	Provisões para Ações Judiciais	(5.130)	(10.722)
2013	Reajuste Tabela Contribuições Plano Misto	(3.214)	
2013	Redução Taxa Juros Plano Misto (5,25 --> 5,12)	(22.939)	
2014	Adoção Taxa Juros Previc (Plano Misto 5,20)	11.163	
2014	Adoção Taxa Juros Previc (Plano Transitório 5,07)		(40.708)
2014	Ajuste Tabua 2014 at83 para at2000	(35.946)	(23.325)
		(339.277)	(241.329)

Investimentos

Política de Investimentos



Segmento / Mandato (Política de Investimentos Plano Misto)	Alocação (%)				Estratégia
	Objetivo	Mínimo	Máximo	Limite Legal (CMN 3792)	
Renda Fixa	59	46,5	75	100	↑
Fundos de renda fixa DI	-	-	-	-	↑
Renda Fixa Multimercado Institucional	-	-	-	-	↓
Crédito Privado (sem liquidez)	-	-	-	-	↓
NTNC (2021 e 2031) - ALM	-	-	-	-	→
NTNB (diversos vencimentos) - ALM	-	-	-	-	↑
Renda Variável	13,3	7,5	18,5	70	↓
Renda Variável (Fundos Abertos)	-	-	-	-	↓
Renda Variável (Fundos Fechados)	-	-	-	-	↓
Ações Carteira Própria (CELESC)	-	-	-	-	→
Investimentos Estruturados	20	13	20	20	↓
Fundos de Participação (FIP)	-	-	-	-	↓
Fundos Imobiliários (FII)	-	-	-	-	↓
Multimercados Estruturados	-	-	-	-	→
Investimento no Exterior	0	0	1	10	↑
Imóveis	4,2	2	6	8	↓
Operações com Participantes	3,5	2,5	8	15	→





- Análise da Carteira de Investimentos
- Estrutura de Gestão de Investimentos – Novos Gestores / Novos Fundos
- Aceleração nos processos de execução de títulos de crédito privado, com a contratação de gestores especializados
- Desafios Econômicos – Cenário de Incertezas (2015 – 2016)
- Definição de Projetos Estratégicos





Plano Transitório



Plano Misto



Atuarial

Panorama do Plano Transitório

Características



TRANSITÓRIO	2010	2011	2012	2013	2014
TOTAL	2.367	2.340	2.318	2.287	2.249
Ativos	5	5	3	0	0
Remidos	1	1	1	1	0
Assistidos	2.361	2.334	2.314	2.286	2.249

Premissa	2014	2013*
Fator de Determinação	0,9697 ¹	0,975 ²
Hipótese sobre Composição Familiar	*3	*4
Rotatividade	N/A	N/A
Indexador do Plano	IPCA	IPCA
Crescimento Real de Salários	N/A	N/A
Taxa Real Anual de Juros	5,07%	5,75%
Tábua de Entrada em Invalidez	Não Aplicável	LIGHT Média ⁵
Tábua de Mortalidade de Inválidos	AT-49 Male	AT-49 Male
Tábua de Mortalidade Geral	AT-2000 Male	AT-83 Male

1: Considera uma inflação da ordem de 5,50% ao ano.

1: Considera uma inflação da ordem de 4,50% ao ano.

3: Para Assistidos: Família Efetiva;

Para os Ativos: Experiência Regional atualizada em 2014.

4: Para Assistidos: Família Efetiva;

Para os Ativos: Experiência Regional atualizada em 2010.

5: Agravada em 25%.

*Nota: Hipóteses aprovadas pelo Conselho Deliberativo em reunião realizada em 13.02.2015, com base no estudo de aderência das hipóteses atuariais para 2014, constante no JM 1393/2014 e JM 3585/2014.



Panorama do Plano Situação Atual

ITEM	Avaliação de 2014
Patrimônio de Cobertura do Plano	552.851.290,22
Provisões Matemáticas	687.613.700,90
Benefícios Concedidos	775.956.099,20
Benefícios a Conceder a Constituir	- (88.342.398,30)
Equilíbrio Técnico	(134.762.410,68)

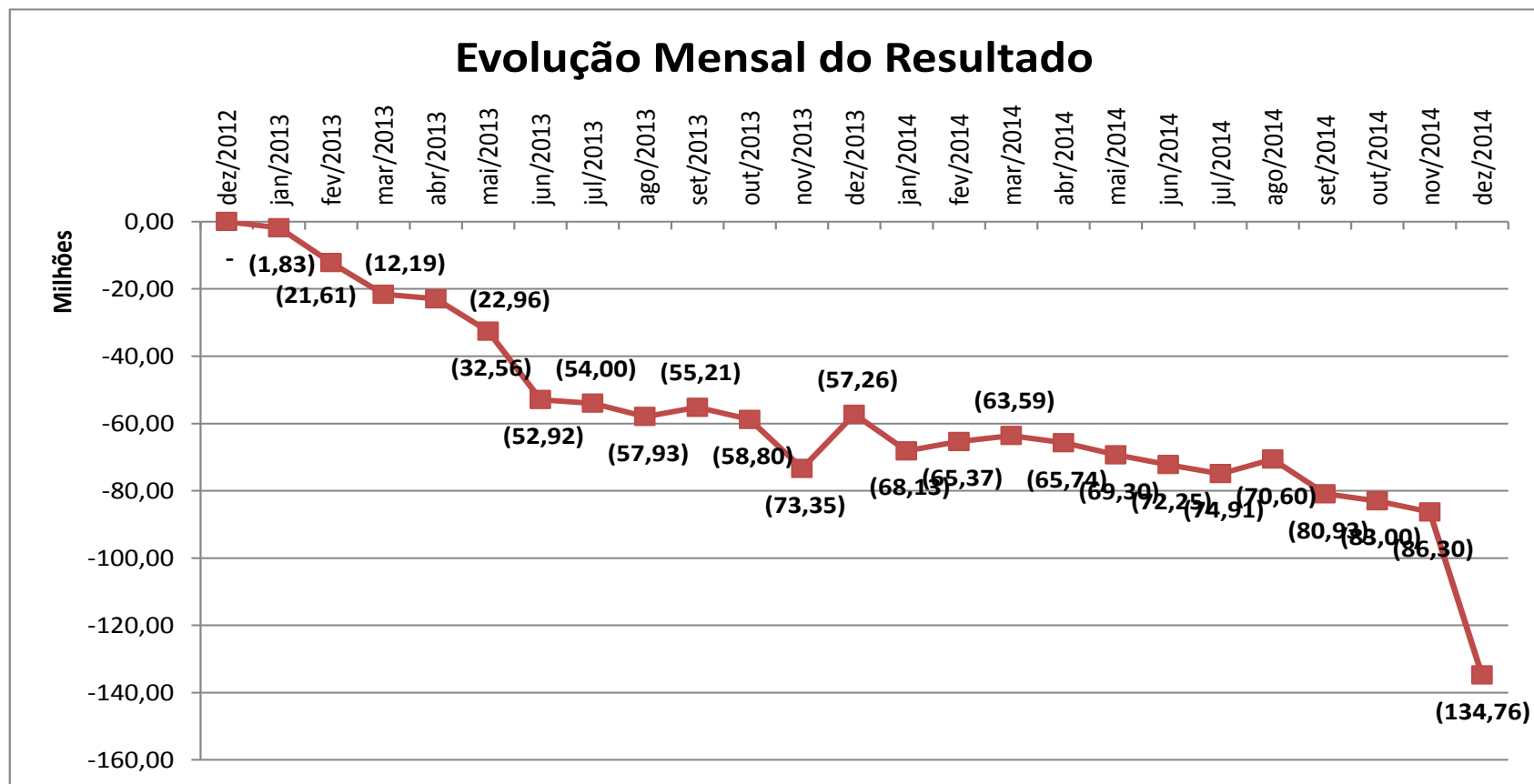

Déficit Técnico

➤ Histórico

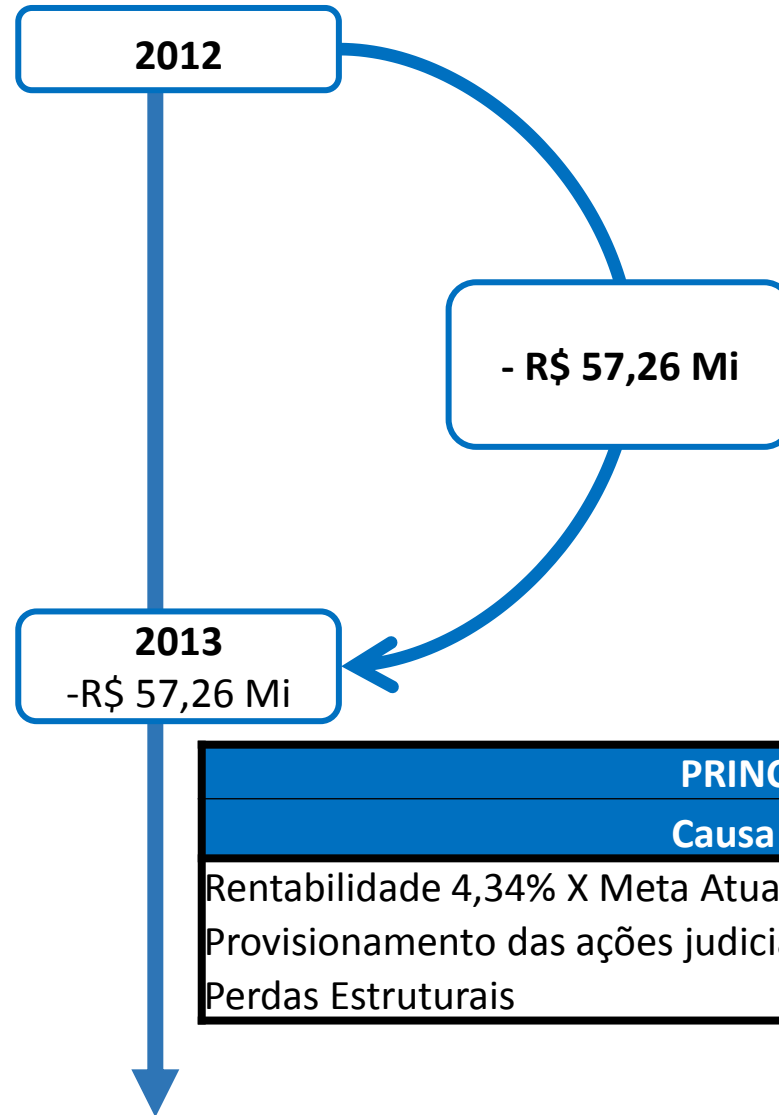

PRINCIPAIS IMPACTOS	
Causa	Impacto
Rentabilidade 4,34% X Meta Atuarial 11,85%	-45.767.362,27
Provisionamento das ações judiciais	-10.170.843,10
Perdas Estruturais	-1.325.189,79



Déficit Técnico

➤ Histórico

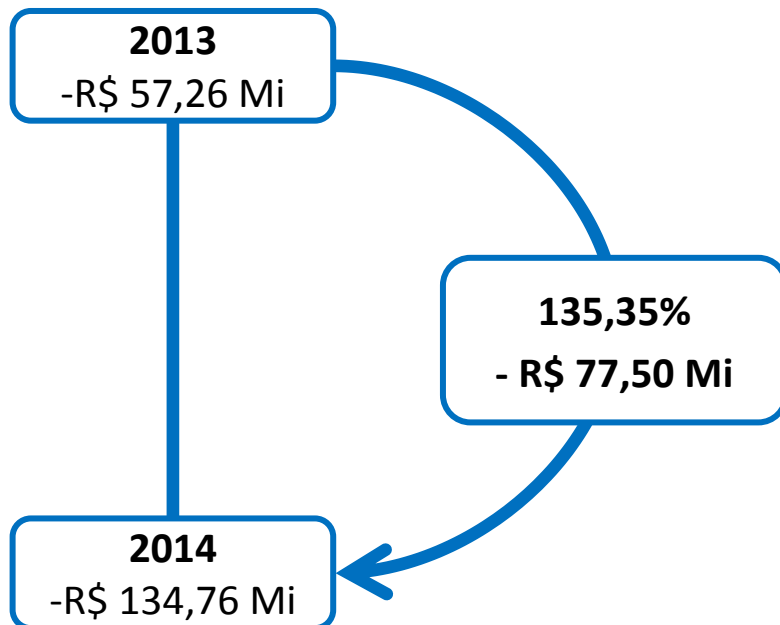

PRINCIPAIS IMPACTOS	
Causa	Impacto
Atualização pela Meta	-7.266.724,85
Rentabilidade 8,27% X Meta Atuarial 12,69%	-24.803.483,93
Redução da Taxa Real de Juros de 5,75% para 5,07%	-40.708.163,21
AT-83 para AT-2000	-23.324.837,09
Fator de Capacidade de 97,50% para 96,97%	4.241.071,80
Provisionamento das ações judiciais	-10.721.679,30
Impacto na Provisão Matemática a Constituir	23.677.603,68
Ganhos Estruturais	1.407.197,38



Percentuais de Contribuição

Período	Percentual com base na Reavaliação Atuarial de 31/12/2013 (Plano de Equacionamento do Déficit Técnico em vigor desde Maio/2014)	Percentual com base na Reavaliação Atuarial de 31/12/2013 (Plano de Equacionamento do Déficit Técnico em vigor desde Maio/2015)
De 05/2014 a 04/2015	10,88%	10,88%
De 05/2015 a 04/2016	22,93%	30,70%
De 05/2016 a 04/2017	36,30%	37,82%
De 05/2017 a 04/2018	51,13%	45,32%
De 05/2018 a 04/2019	67,57%	53,24%
De 05/2019 a 04/2020	85,79%	61,58%
De 05/2020 a 04/2021	106,00%	70,38%
De 05/2021 a 04/2022	128,40%	79,66%
De 05/2022 em diante	153,24%	89,44%



Panorama do Plano Misto

➤ Características

MISTO	2010	2011	2012	2013	2014
TOTAL	5.845	5.813	5.840	5.992	6.250
Ativos	4.068	3.833	3.738	3.631	3.723
Remidos	18	14	11	8	7
Assistidos	1.759	1.966	2.091	2.353	2.520
Assistido/Ativo	0,43	0,51	0,56	0,65	0,66

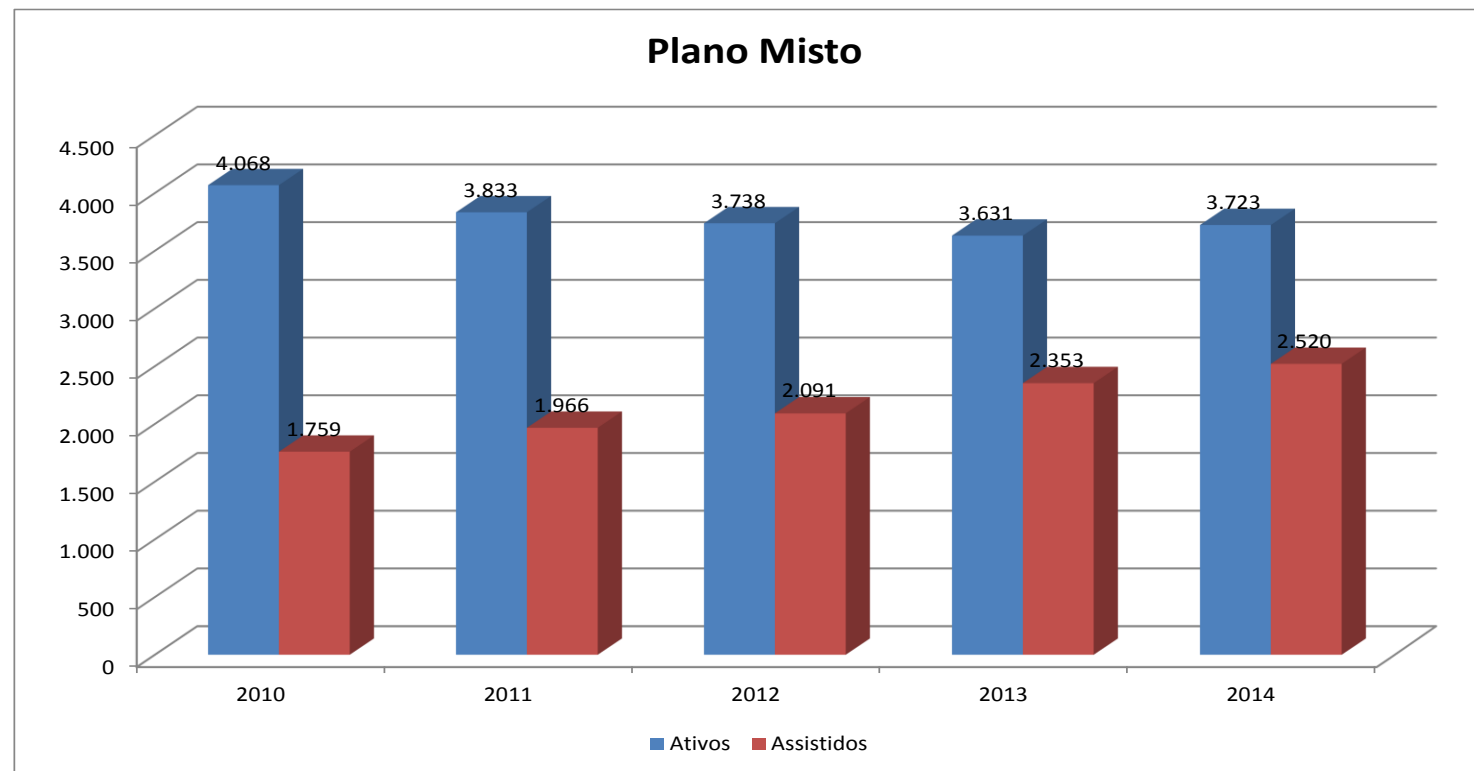



Premissa	2014	2013*
Fator de Determinação	0,9697 ¹	0,975 ²
Hipótese sobre Composição Familiar	*3	*4
Rotatividade	0,50%	0,50%
Indexador do Plano	IPCA	IPCA
Crescimento Real de Salários	2,86%	1%
Taxa Real Anual de Juros	5,20%	5,12%
Tábua de Entrada em Invalidez	LIGHT Média ⁵	LIGHT Média ⁶
Tábua de Mortalidade de Inválidos	AT-49 Male	AT-49 Male
Tábua de Mortalidade Geral	AT-2000 Male	AT-83 Male

1: Considera uma inflação da ordem de 5,50% ao ano.

1: Considera uma inflação da ordem de 4,50% ao ano.

3: Para Assistidos: Família Efetiva;
Para os Ativos: Experiência Regional atualizada em 2014.

4: Para Assistidos: Família Efetiva;
Para os Ativos: Experiência Regional atualizada em 2010.

5: Agravada em 15%.

6: Agravada em 25%.

*Nota: Hipóteses aprovadas pelo Conselho Deliberativo em reunião realizada em 13.02.2015, com base no estudo de aderência das hipóteses atuariais para 2014, constante no JM 1393/2014 e JM 3585/2014.

Atuarial

Panorama do Plano Situação Atual



Evolução Mensal do Resultado

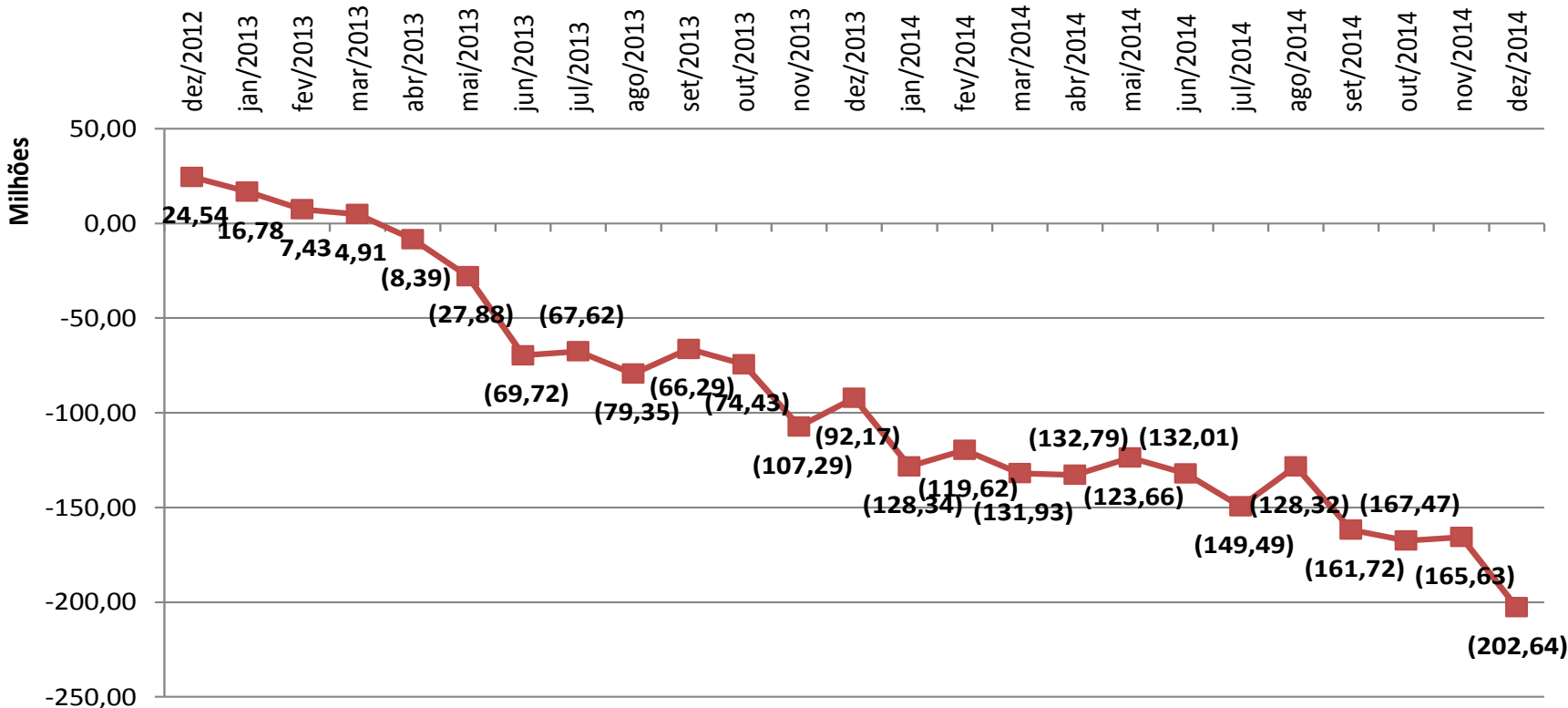

ITEM	Avaliação de 2014
Patrimônio de Cobertura do Plano	2.407.096.338,91
Provisões Matemáticas	2.609.731.936,07
Benefícios Concedidos	1.436.051.982,58
Benefícios a Conceder	1.173.679.953,49
Equilíbrio Técnico	(202.635.597,16)

Déficit Técnico

➤ Histórico

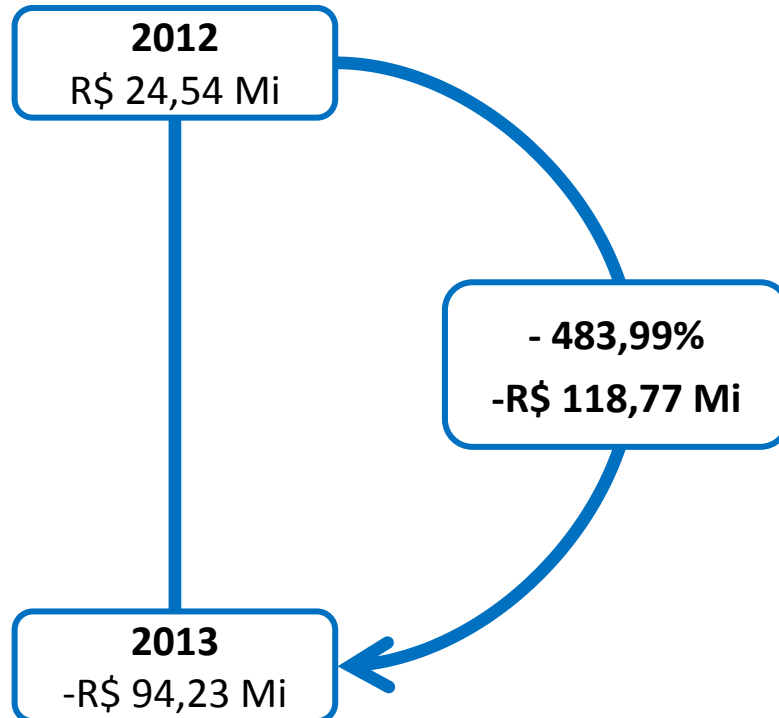

PRINCIPAIS IMPACTOS	
Causa	Impacto
Rentabilidade 3,37% X Meta Atuarial 11,32%	-112.678.363,79
Provisionamento das ações judiciais	-3.562.945,64
Redução da Taxa Real de Juros de 5,25% para 5,12%	-22.939.455,08
Reajuste na Tabela de Contribuição (10,90%)	-3.214.466,66
Ganhos Estruturais	23.619.262,86



Déficit Técnico

➤ Histórico

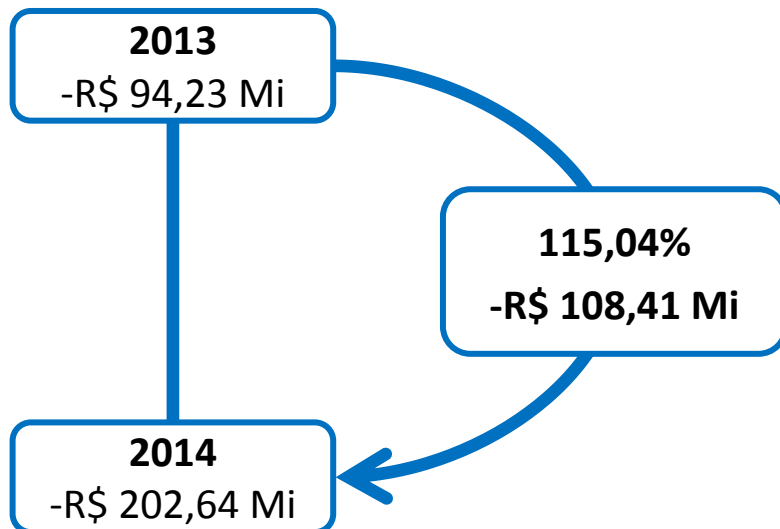

PRINCIPAIS IMPACTOS	
Causa	Impacto
Atualização pela Meta	-11.327.218,54
Rentabilidade 5,33% X Meta Atuarial 12,02%	-97.088.328,63
Aumento da Taxa Real de Juros de 5,12% para 5,20%	11.163.210,77
AT-83 para AT-2000	-35.945.794,99
LIGHT-MÉDIA agr 25% para LIGHT-MÉDIA agr 15%	2.779.066,70
Fator de Capacidade de 97,50% para 96,97%	9.083.816,12
Crescimento salarial de 1% para 2,86%	3.068.587,67
Provisionamento das ações judiciais	-5.130.457,53
Composição familiar - Exp. CELOS 2014	1.498.555,88
Ganhos Estruturais	13.518.239,75



TABELA DE CUSTEIO ADMINISTRATIVO

	FAIXAS SALARIAIS		TAXA
	MIN	MAX	%
1	0,00	923,42	0,240%
2	923,43	951,13	0,292%
3	951,14	979,68	0,303%
4	979,69	1.009,08	0,314%
5	1.009,09	1.039,35	0,325%
6	1.039,37	1.070,55	0,335%
7	1.070,56	1.102,68	0,345%
8	1.102,69	1.135,77	0,355%
9	1.135,78	1.169,86	0,364%
10	1.169,87	1.204,96	0,374%
11	1.204,97	1.241,13	0,382%
12	1.241,14	1.278,37	0,391%
13	1.278,38	1.316,73	0,399%
14	1.316,74	1.356,24	0,408%
15	1.356,25	1.396,94	0,416%
16	1.396,95	1.438,86	0,423%
17	1.438,87	1.482,05	0,430%
18	1.482,06	1.526,52	0,438%
19	1.526,53	1.572,32	0,445%
20	1.572,33	1.619,51	0,452%
21	1.619,52	1.668,10	0,458%
22	1.668,11	1.718,15	0,465%
23	1.718,16	1.769,71	0,471%
24	1.769,72	1.822,81	0,478%
25	1.822,82	1.877,50	0,483%
26	1.877,51	1.933,84	0,489%
27	1.933,85	1.991,87	0,494%
28	1.991,89	2.051,64	0,500%
29	2.051,65	2.113,20	0,506%
30	2.113,21	2.176,60	0,510%

	FAIXAS SALARIAIS		TAXA
	MIN	MAX	%
31	2.176,61	2.241,91	0,515%
32	2.241,92	2.309,18	0,520%
33	2.309,19	2.378,47	0,525%
34	2.378,48	2.449,84	0,530%
35	2.449,85	2.523,34	0,534%
36	2.523,35	2.599,05	0,538%
37	2.599,06	2.677,04	0,542%
38	2.677,05	2.757,36	0,546%
39	2.757,37	2.840,09	0,550%
40	2.840,10	2.925,31	0,569%
41	2.925,32	3.013,08	0,580%
42	3.013,09	3.103,48	0,591%
43	3.103,49	3.196,59	0,602%
44	3.196,60	3.292,51	0,612%
45	3.292,52	3.391,29	0,622%
46	3.391,30	3.493,04	0,632%
47	3.493,05	3.597,84	0,642%
48	3.597,85	3.705,79	0,651%
49	3.705,80	3.816,98	0,660%
50	3.816,99	3.931,49	0,669%
51	3.931,50	4.049,46	0,678%
52	4.049,47	4.170,95	0,686%
53	4.170,96	4.296,09	0,694%
54	4.296,10	4.424,99	0,702%
55	4.425,00	4.557,75	0,709%
56	4.557,76	4.694,49	0,716%
57	4.694,50	4.835,33	0,723%
58	4.835,34	4.980,41	0,730%
59	4.980,42	5.129,83	0,737%
60	5.129,85	5.283,73	0,743%

	FAIXAS SALARIAIS		TAXA
	MIN	MAX	%
61	5.283,74	5.442,26	0,750%
62	5.442,27	5.605,54	0,756%
63	5.605,55	5.773,72	0,762%
64	5.773,73	5.946,93	0,767%
65	5.946,95	6.125,36	0,773%
66	6.125,37	6.309,13	0,778%
67	6.309,15	6.498,42	0,784%
68	6.498,43	6.693,38	0,789%
69	6.693,39	6.894,19	0,794%
70	6.894,20	7.101,03	0,798%
71	7.101,04	7.314,07	0,803%
72	7.314,08	7.533,50	0,808%
73	7.533,51	7.759,52	0,813%
74	7.759,53	7.992,32	0,817%
75	7.992,33	8.232,10	0,821%
76	8.232,11	8.479,07	0,825%
77	8.479,08	8.733,45	0,829%
78	8.733,46	8.995,46	0,833%
79	8.995,48	9.265,34	0,837%
80	9.265,35	9.543,32	0,840%
81	9.543,33	9.829,63	0,843%
82	9.829,64	10.124,53	0,847%
83	10.124,54	10.428,27	0,850%
84	10.428,28	10.741,13	0,854%
85	10.741,14	11.063,38	0,857%
86	11.063,40		0,859%



EMPRÉSTIMOS 2014



- Quantidade de empréstimos liberados: **2179**
- Valor Bruto:
R\$ 59.509.670
- Valor líquido:
R\$ 27.731.147



Empréstimos

EVOLUÇÃO DOS EMPRÉSTIMOS

MÊS	QUANTIDADE	VALOR BRUTO	VALOR LIQUIDO
JANEIRO	113	R\$ 3.188.135,28	R\$ 1.638.962,43
FEVEREIRO	222	R\$ 6.020.958,50	R\$ 2.633.668,18
MARÇO	232	R\$ 4.853.886,50	R\$ 2.417.759,65
ABRIL	283	R\$ 5.600.191,94	R\$ 2.466.643,51
MAIO	230	R\$ 5.300.466,08	R\$ 2.346.786,46
JUNHO	178	R\$ 4.951.011,15	R\$ 2.146.411,23
JULHO	223	R\$ 7.824.603,78	R\$ 3.436.251,31
AGOSTO	179	R\$ 4.740.471,55	R\$ 2.283.565,51
SETEMBRO	140	R\$ 4.578.206,37	R\$ 2.105.798,16
OUTUBRO	134	R\$ 3.993.244,21	R\$ 2.074.016,07
NOVEMBRO	138	R\$ 4.735.555,11	R\$ 2.370.460,92
DEZEMBRO	107	R\$ 3.722.940,14	R\$ 1.810.823,73
TOTAL	2179	R\$ 59.509.670,61	R\$ 27.731.147,16



EVOLUÇÃO DOS ABONOS



MÊS	QUANTIDADE	VALOR BRUTO	VALOR LIQUIDO
JANEIRO			
FEVEREIRO	52	R\$ 95.990,41	R\$ 91.805,71
MARÇO	82	R\$ 143.608,41	R\$ 136.941,54
ABRIL	110	R\$ 145.323,55	R\$ 137.034,02
MAIO	68	R\$ 85.592,61	R\$ 83.734,04
JUNHO	33	R\$ 56.475,10	R\$ 54.773,15
JULHO	37	R\$ 50.554,49	R\$ 49.014,71
AGOSTO	18	R\$ 24.132,00	R\$ 23.010,08
SETEMBRO	9	R\$ 12.018,24	R\$ 11.897,76
OUTUBRO	14	R\$ 17.925,45	R\$ 16.682,28
NOVEMBRO	0	R\$ -	R\$ -
DEZEMBRO	0	R\$ -	R\$ -
TOTAL	423	R\$ 631.620,26	R\$ 604.893,29

Empréstimos

EVOLUÇÃO DOS INCLUSÃO DIGITAL



MÊS	QUANTIDADE	ATIVO	APOSENTADO	PENSIONISTA	VALOR BRUTO	VALOR LIQUIDO
JANEIRO	3	2	1		R\$ 5.926,67	R\$ 5.725,00
FEVEREIRO	4	2	2		R\$ 8.085,55	R\$ 7.808,04
MARÇO	2	2			R\$ 4.502,10	R\$ 4.381,31
ABRIL	2	2			R\$ 3.849,00	R\$ 3.759,00
MAIO	1	1			R\$ 1.264,74	R\$ 1.224,22
JUNHO	2	1	1		R\$ 5.000,00	R\$ 4.814,31
JULHO	2	2			R\$ 4.579,43	R\$ 4.319,91
AGOSTO	2	2			R\$ 3.303,07	R\$ 3.205,56
SETEMBRO	2	2			R\$ 4.420,29	R\$ 4.290,36
OUTUBRO	2	1	1		R\$ 3.330,53	R\$ 3.253,90
NOVEMBRO	2	1	1		R\$ 5.000,02	R\$ 49,83
DEZEMBRO	2	2			R\$ 5.000,00	R\$ 4.860,45
TOTAL	26	20	6	0	R\$ 54.261,40	R\$ 47.691,89

Empréstimos

EMPRÉSTIMOS NOVOS E RENOVADOS

MÊS	NOVOS	RENOVADOS
JANEIRO	33	80
FEVEREIRO	83	139
MARÇO	126	106
ABRIL	157	126
MAIO	121	109
JUNHO	69	109
JULHO	75	148
AGOSTO	67	112
SETEMBRO	46	94
OUTUBRO	46	88
NOVEMBRO	46	92
DEZEMBRO	28	79
TOTAL	897	1282



VALOR LIBERADO

2014	Misto	Transitório	Total Geral
Valor bruto	R\$ 48.542.382,09	R\$ 10.967.288,52	R\$ 59.509.670,61
Valor Liquido	R\$ 23.392.221,69	R\$ 4.338.925,47	R\$ 27.731.147,16



VALOR LIBERADO POR PLANO

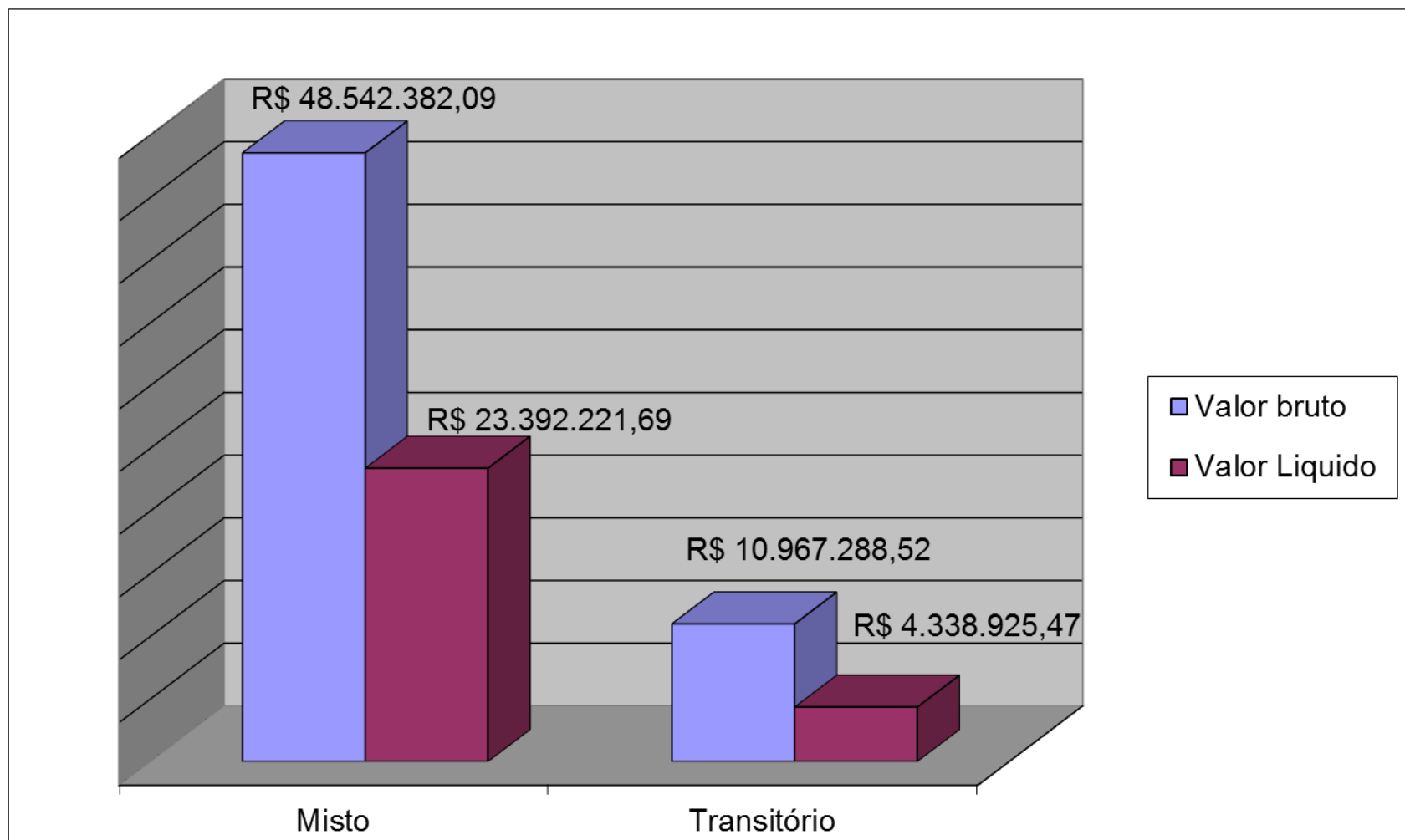

TIPO DE EMPRÉSTIMO

EM VALORES



	Pessoal (Taxa de 1% IPCA)	Especial Saúde (Taxa de 0,60%IPCA)	Especial (Taxa de 0,60%IPCA) ⁸⁴	Inclusão Digital (Taxa de 0,60% IPCA)	Abono (Taxa de 0,60% IPCA)	Pessoal (Taxa de 0,80%IPCA)	Pessoal (Taxa de 0,60% IPCA)
VALOR BRUTO	R\$ 6.375.411,48	R\$ 7.500,01	R\$ 13.749,66	R\$ 54.261,40	R\$ 631.620,26	R\$ 15.640,05	R\$ 52.211.487,75
VALOR LIQUIDO	R\$ 1.924.660,22	R\$ 3,29	R\$ 105.364,19	R\$ 47.691,89	R\$ 604.893,29	R\$ 9.596,44	R\$ 25.038.937,84

Empréstimos

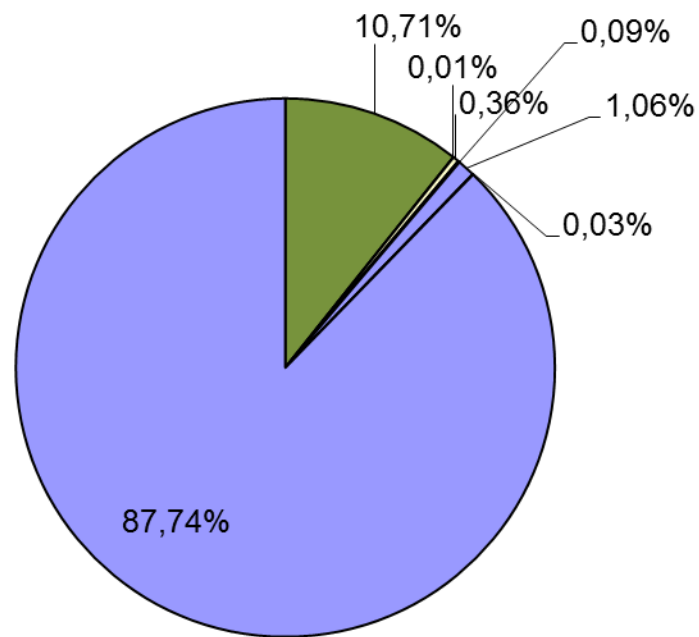

- Pessoal (Taxa de 1% IPCA)
- Especial Saúde (Taxa de 0,60%IPCA)
- Especial (Taxa de 0,60%IPCA)84
- Inclusão Digital (Taxa de 0,60% IPCA)
- Abono (Taxa de 0,60% IPCA)
- Pessoal (Taxa de 0,80%IPCA)
- Pessoal (Taxa de 0,60% IPCA)

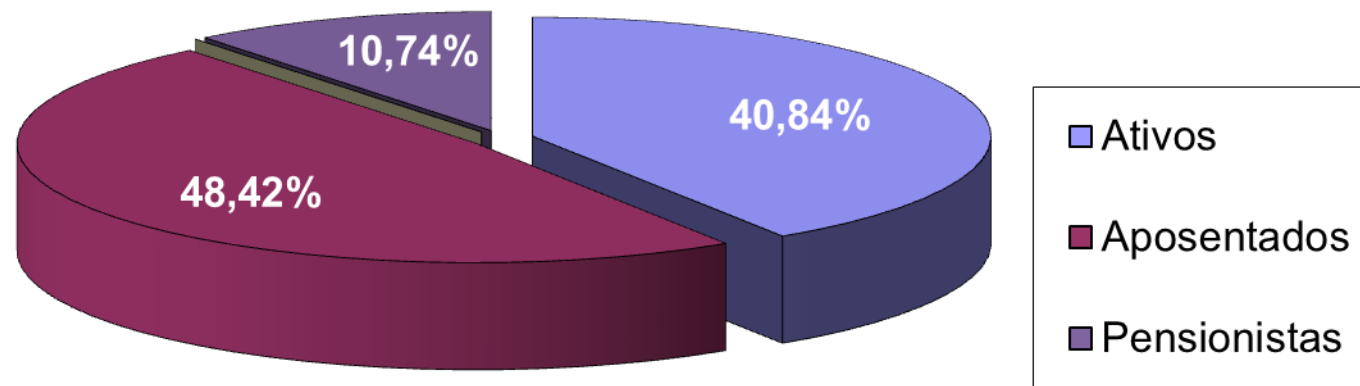

Dos 2179 empréstimos solicitados, 48,42% foram solicitados por Aposentados, 40,84% foram solicitados por Ativos e 10,74% por Pensionistas.

PERFIL DO EMPRÉSTIMO PESSOAL (TAXA 1% - IPCA)

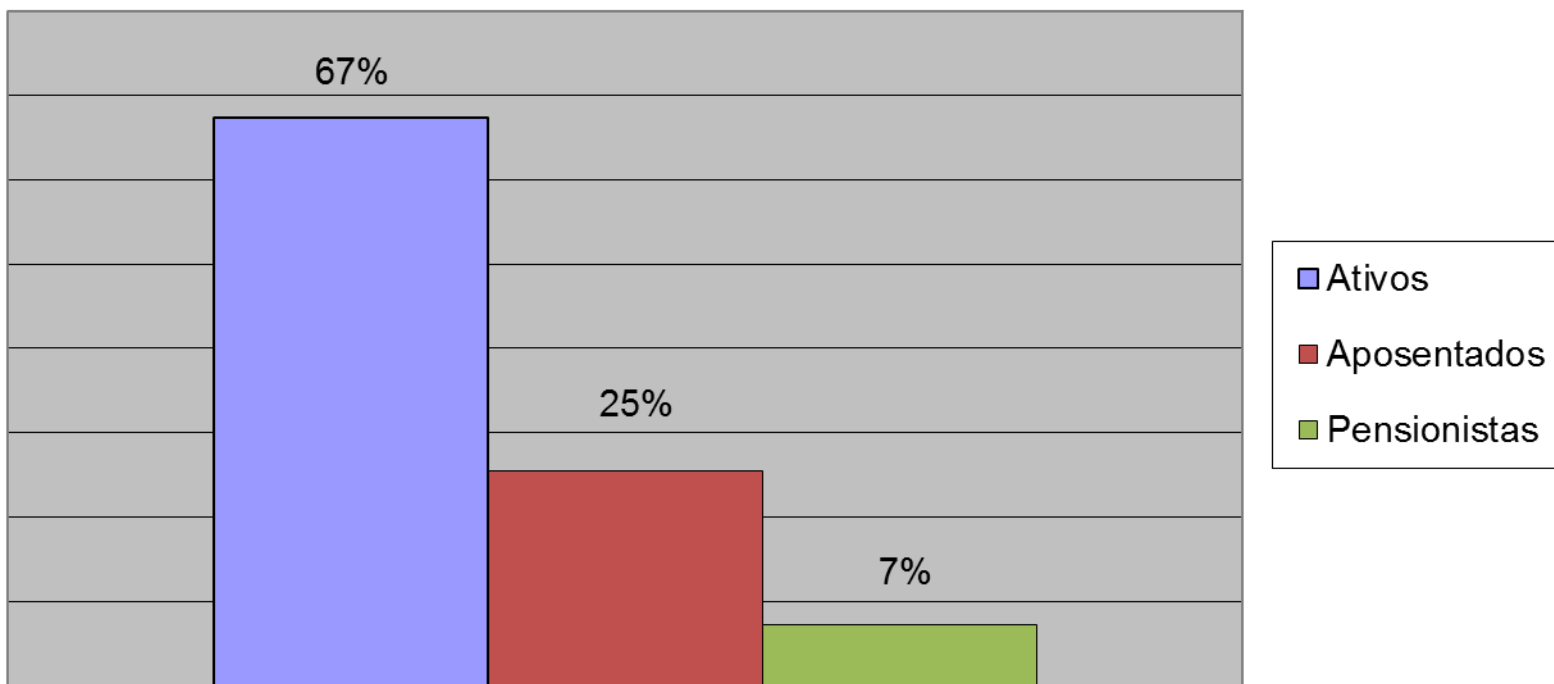

Dos 236 empréstimos solicitados no plano, 67% foram solicitados por Ativos, 25% por Aposentados e 7% por Pensionistas.



Empréstimos

PERFIL DO EMPRÉSTIMO PESSOAL (TAXA 0,60% - IPCA)

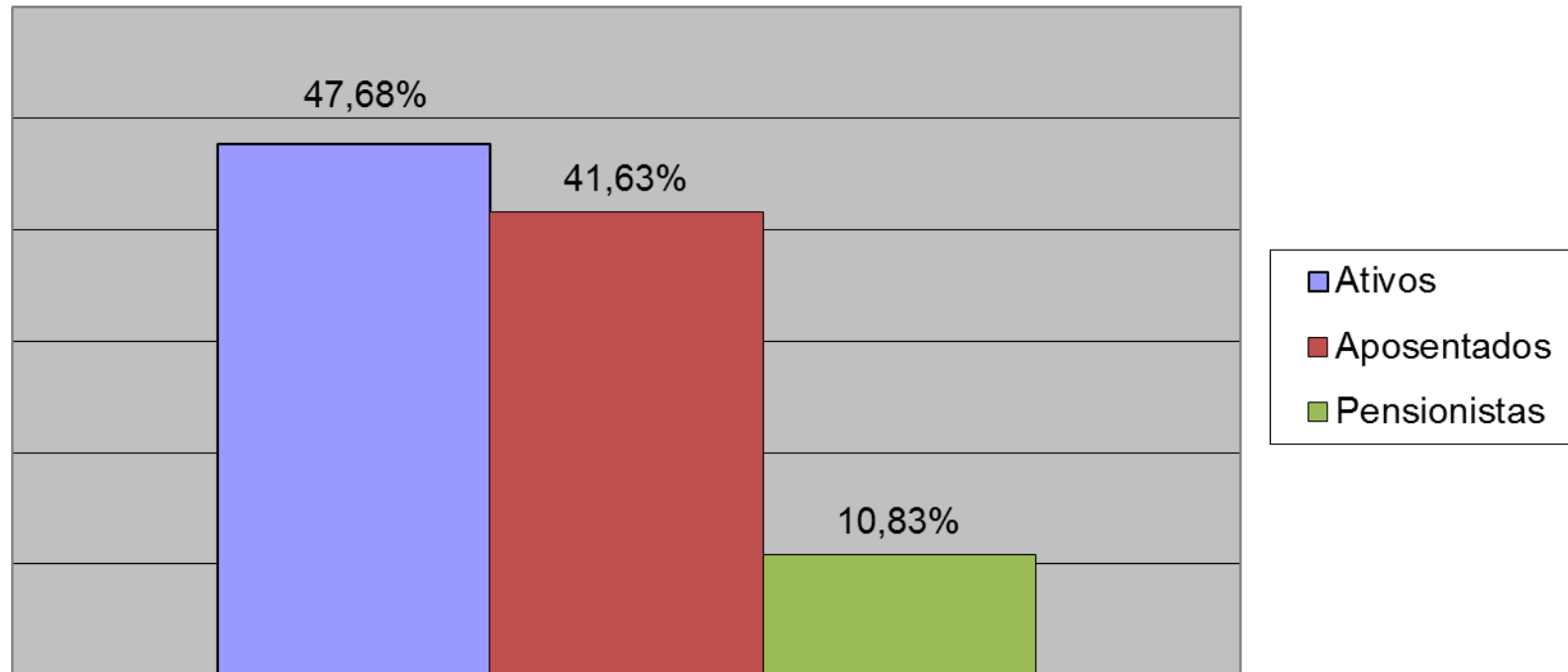

Dos 1487 empréstimos solicitados no plano, 47,68% foram solicitados por Ativos, 41,63% por Aposentados e 10,83% por Pensionistas.



Empréstimos

PERFIL DO EMPRÉSTIMO INCLUSÃO DIGITAL (TAXA 0,60% - IPCA)

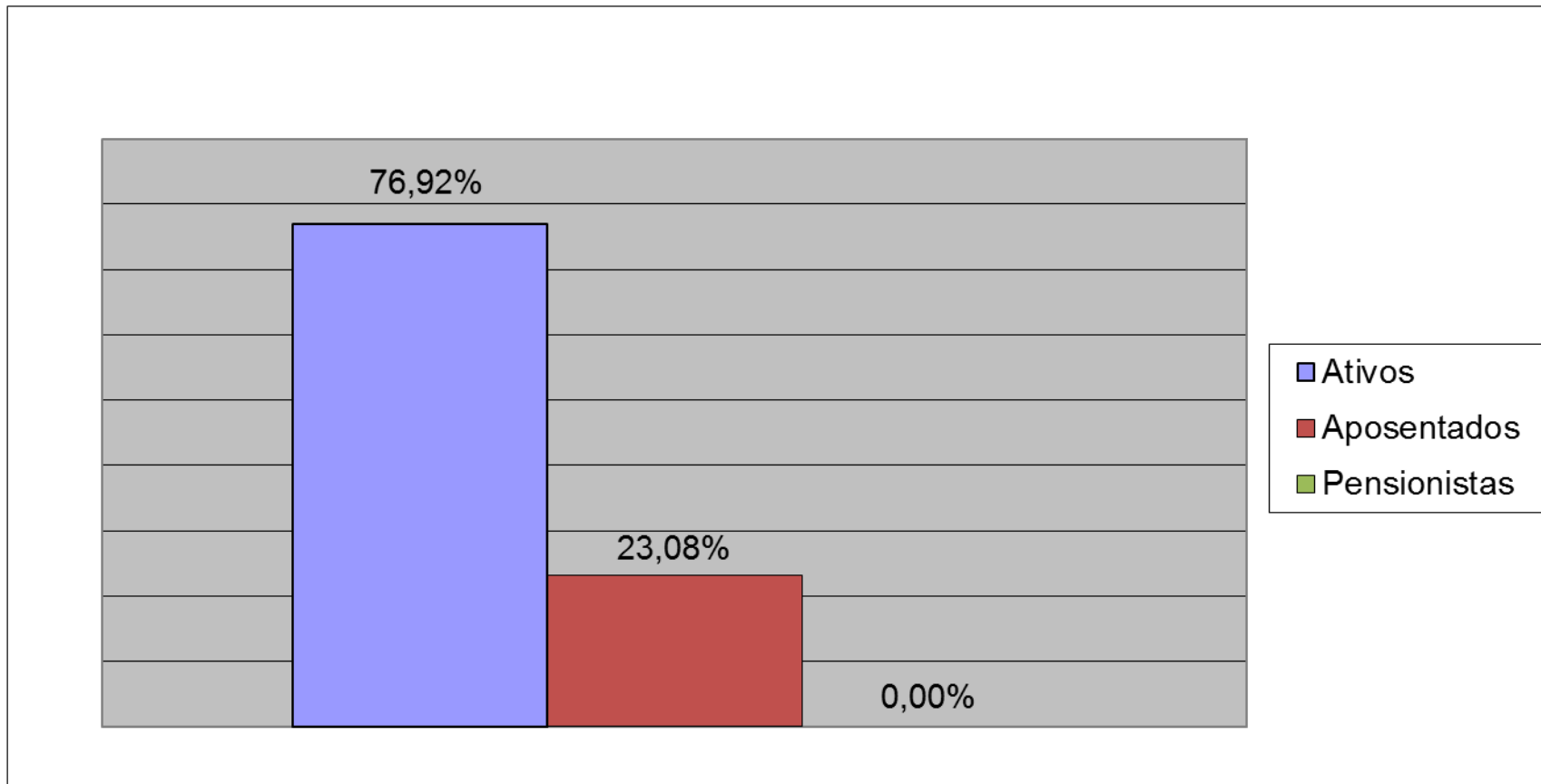

Dos 26 empréstimos solicitados no plano, 76,92% foram solicitados por Ativos e 23,08% por Aposentados.



Empréstimos

PERFIL DO EMPRÉSTIMO – ABONO (TAXA 0,60% - IPCA)

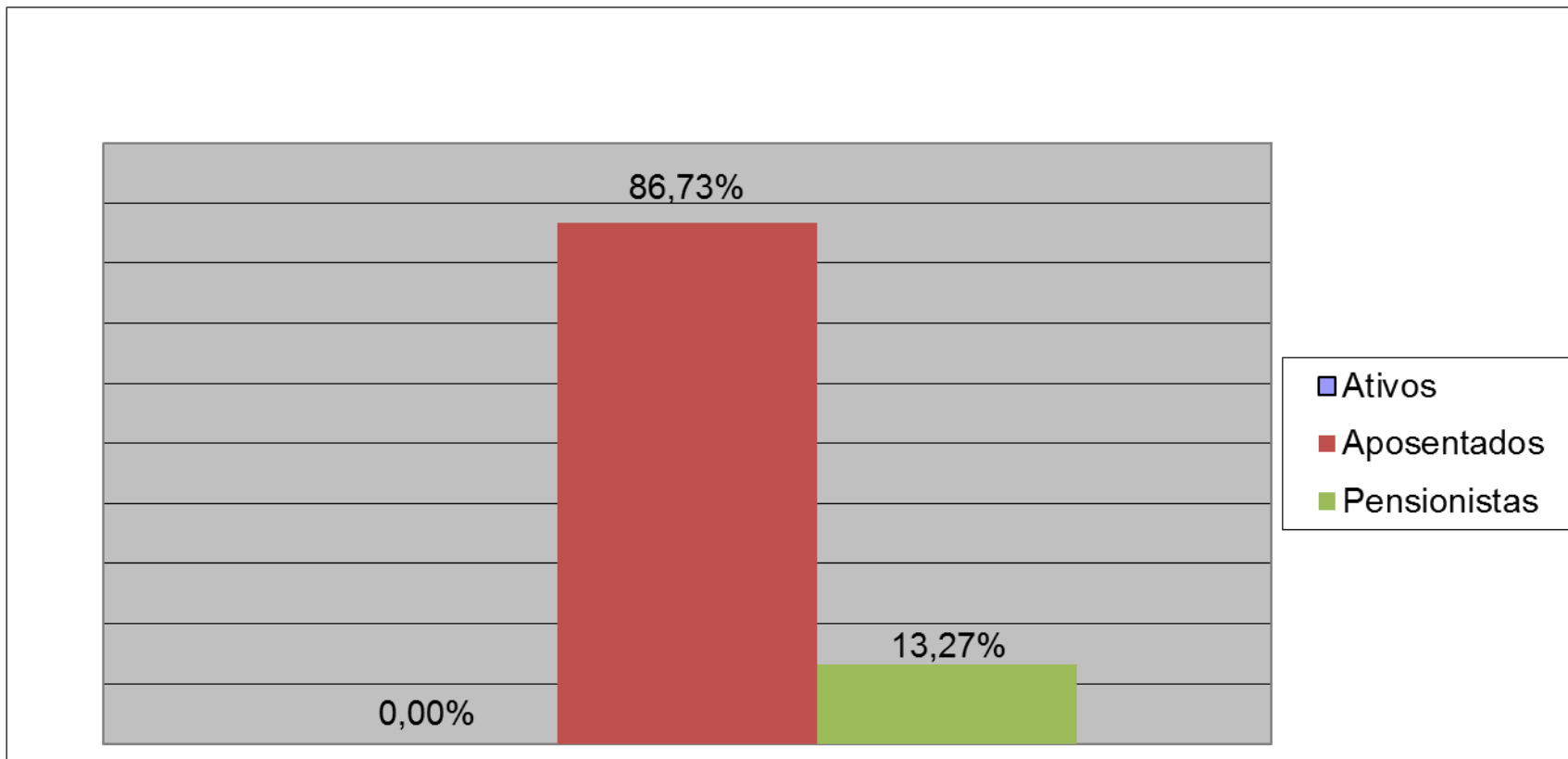

Dos 422 empréstimos solicitados no plano, 86,73% foram solicitados por Aposentados e 13,27% por Pensionistas.



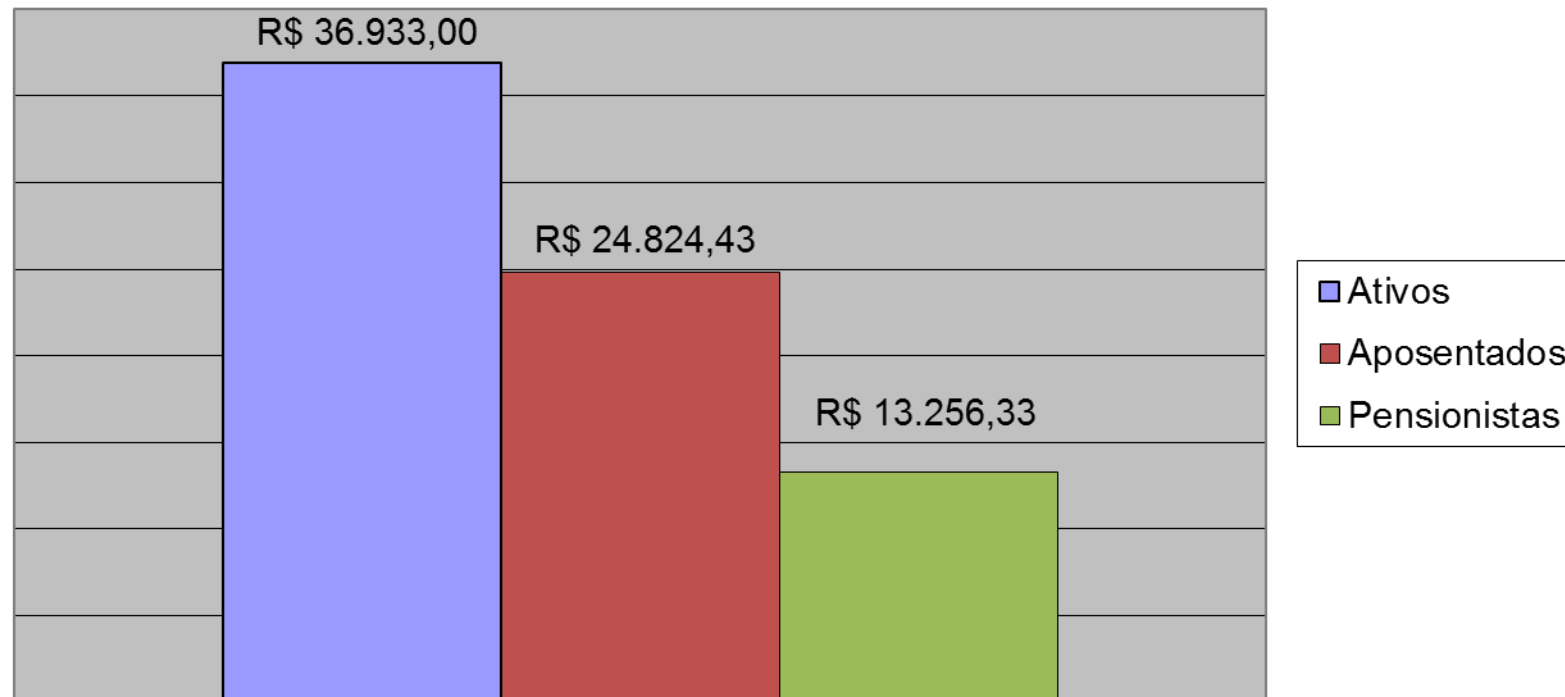

A maior média de valores dos empréstimos concedidos no ano de 2014 foi para a condição de Ativos, com média de valor bruto liberado de R\$ 36.933,00.

EMPRÉSTIMO POR REGIÃO EM %

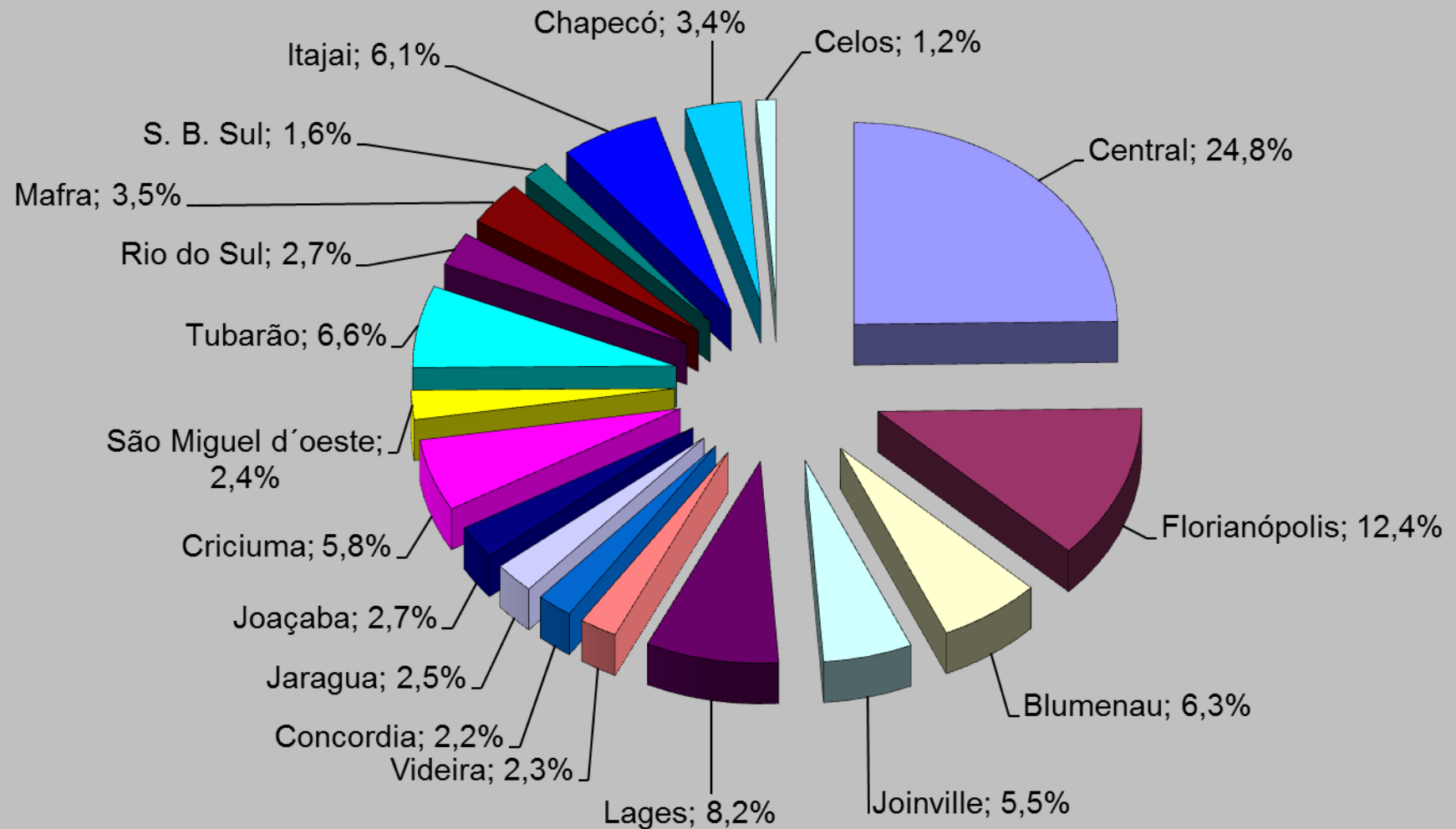

Empréstimos

EMPRÉSTIMO POR REGIÃO – CONCESSÕES EM VALORES

2014	Total %	Valor Bruto
Central	24,8%	R\$ 14.740.162,32
Florianópolis	12,4%	R\$ 7.363.702,88
Blumenau	6,3%	R\$ 3.735.999,48
Joinville	5,5%	R\$ 3.249.871,44
Lages	8,2%	R\$ 4.852.272,23
Videira	2,3%	R\$ 1.374.178,18
Concordia	2,2%	R\$ 1.308.327,14
Jaragua	2,5%	R\$ 1.489.290,85
Joaçaba	2,7%	R\$ 1.595.203,73
Criciúma	5,8%	R\$ 3.444.821,23
São Miguel d' Oeste	2,4%	R\$ 1.405.283,87
Tubarão	6,6%	R\$ 3.911.955,40
Rio do Sul	2,7%	R\$ 1.616.598,36
Mafra	3,5%	R\$ 2.099.419,64
S. B. Sul	1,6%	R\$ 950.840,85
Itajai	6,1%	R\$ 3.618.338,25
Chapecó	3,4%	R\$ 2.044.146,40
Celos	1,2%	R\$ 709.258,36
Total	100,0%	R\$ 59.509.670,61





VALOR DA INADIMPLÊNCIA



**TOTAL DE INADIMPLÊNCIA:
DEZEMBRO**

R\$ 909.866,85

QUANTIDADE: 314

CONDIÇÕES DA INADIMPLÊNCIA

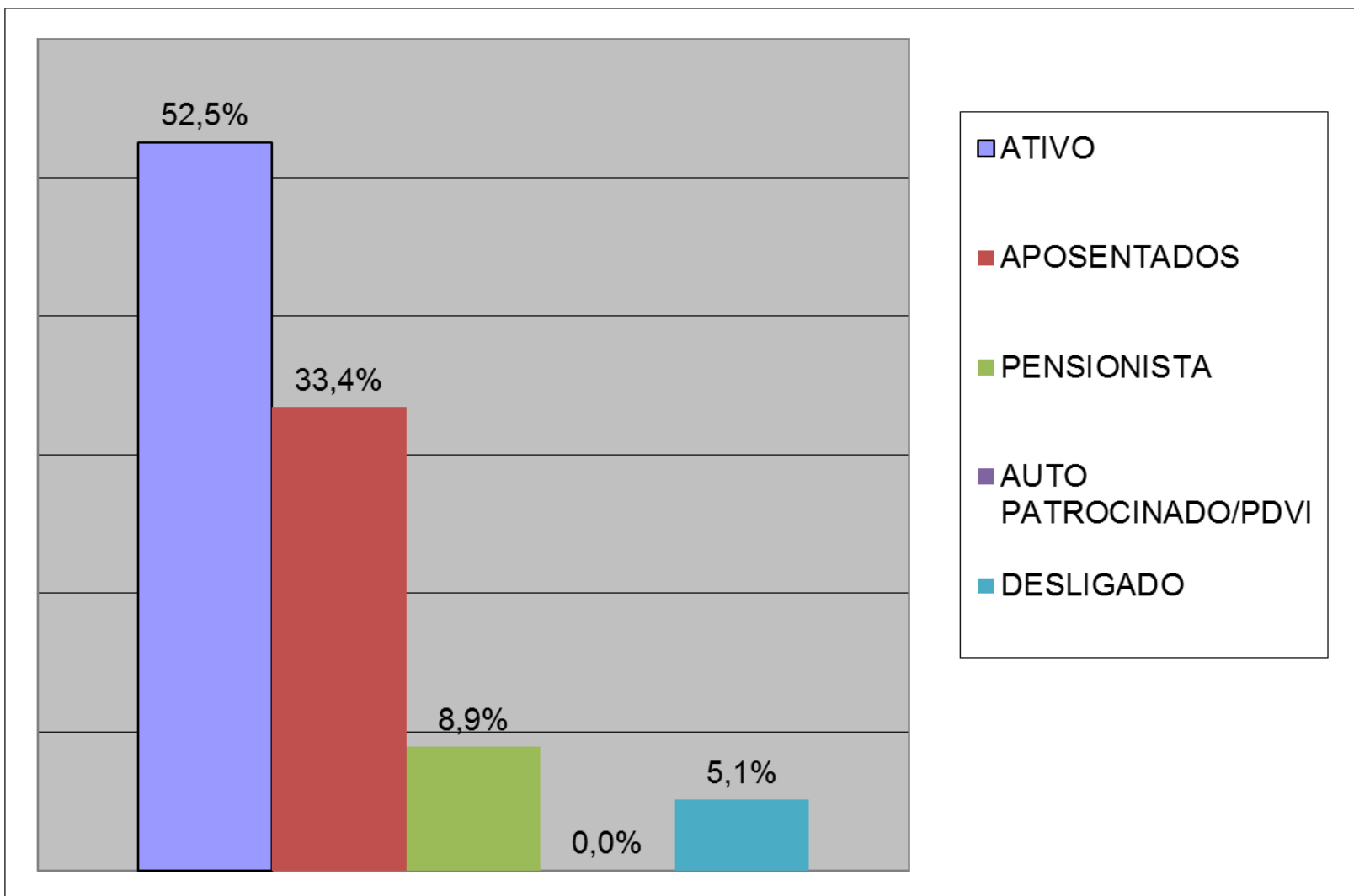

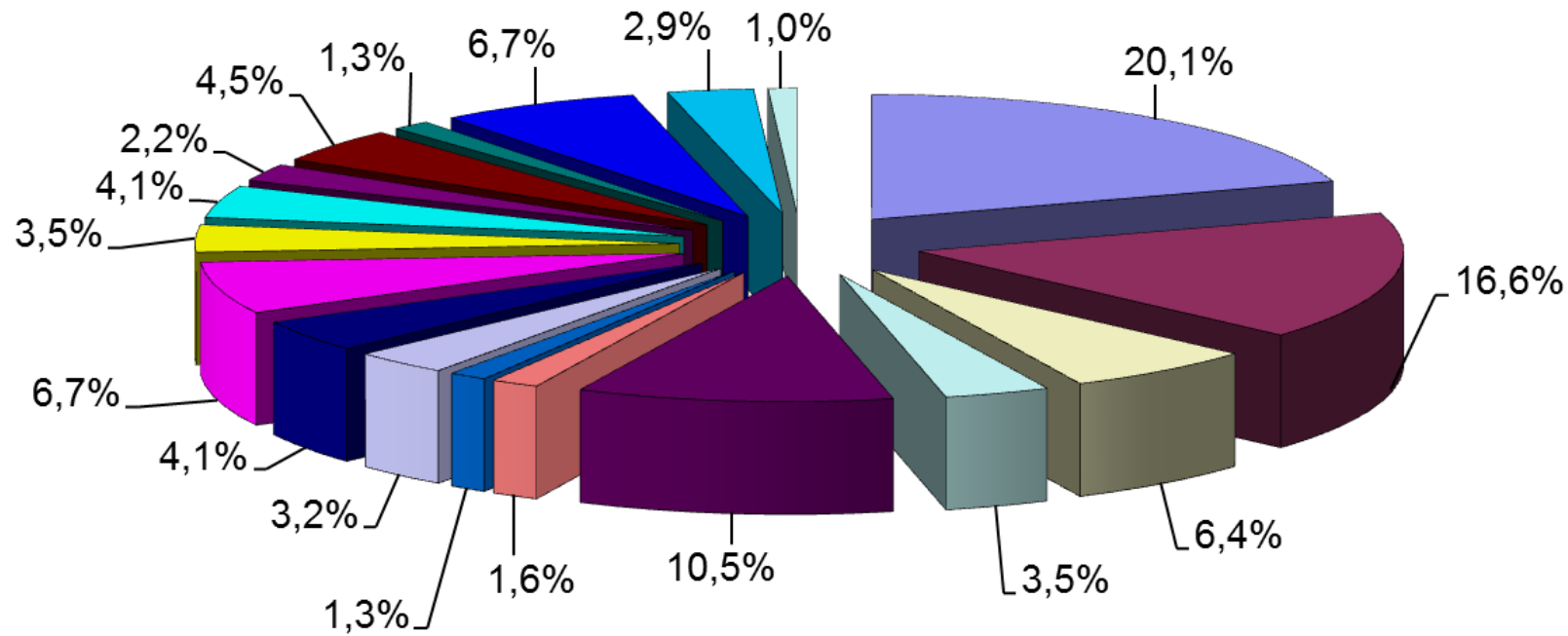

- | | | | |
|--------------|-----------------|-----------------------|-------------|
| ■ CENTRAL | ■ FLORIANÓPOLIS | ■ BLUMENAU | ■ JOINVILLE |
| ■ LAGES | ■ VIDEIRA | ■ CONCÓRDIA | ■ JARAGUÁ |
| ■ JOAÇABA | ■ CRICIÚMA | ■ SÃO MIGUEL DO OESTE | ■ TUBARÃO |
| ■ RIO DO SUL | ■ MAFRA | ■ SÃO BENTO DO SUL | ■ ITAJAI |
| ■ CHAPECÓ | ■ CELOS | | |

Empréstimos

INADIMPLÊNCIA

CODIGO	CIDADE	QTDADE	%
0	CENTRAL	63	20,1%
1	FLORIANÓPOLIS	52	16,6%
2	BLUMENAU	20	6,4%
3	JOINVILLE	11	3,5%
4	LAGES	33	10,5%
5	VIDEIRA	5	1,6%
6	CONCÓRDIA	4	1,3%
7	JARAGUÁ	10	3,2%
8	JOAÇABA	13	4,1%
10	CRICIÚMA	21	6,7%
11	SÃO MIGUEL DO OESTE	11	3,5%
13	TUBARÃO	13	4,1%
14	RIO DO SUL	7	2,2%
15	MAFRA	14	4,5%
16	SÃO BENTO DO SUL	4	1,3%
17	ITAJAI	21	6,7%
18	CHAPECÓ	9	2,9%
30	CELOS	3	1,0%
	TOTAL	314	100%



Empréstimos



Comparativo Inadimplências 2013 e 2014

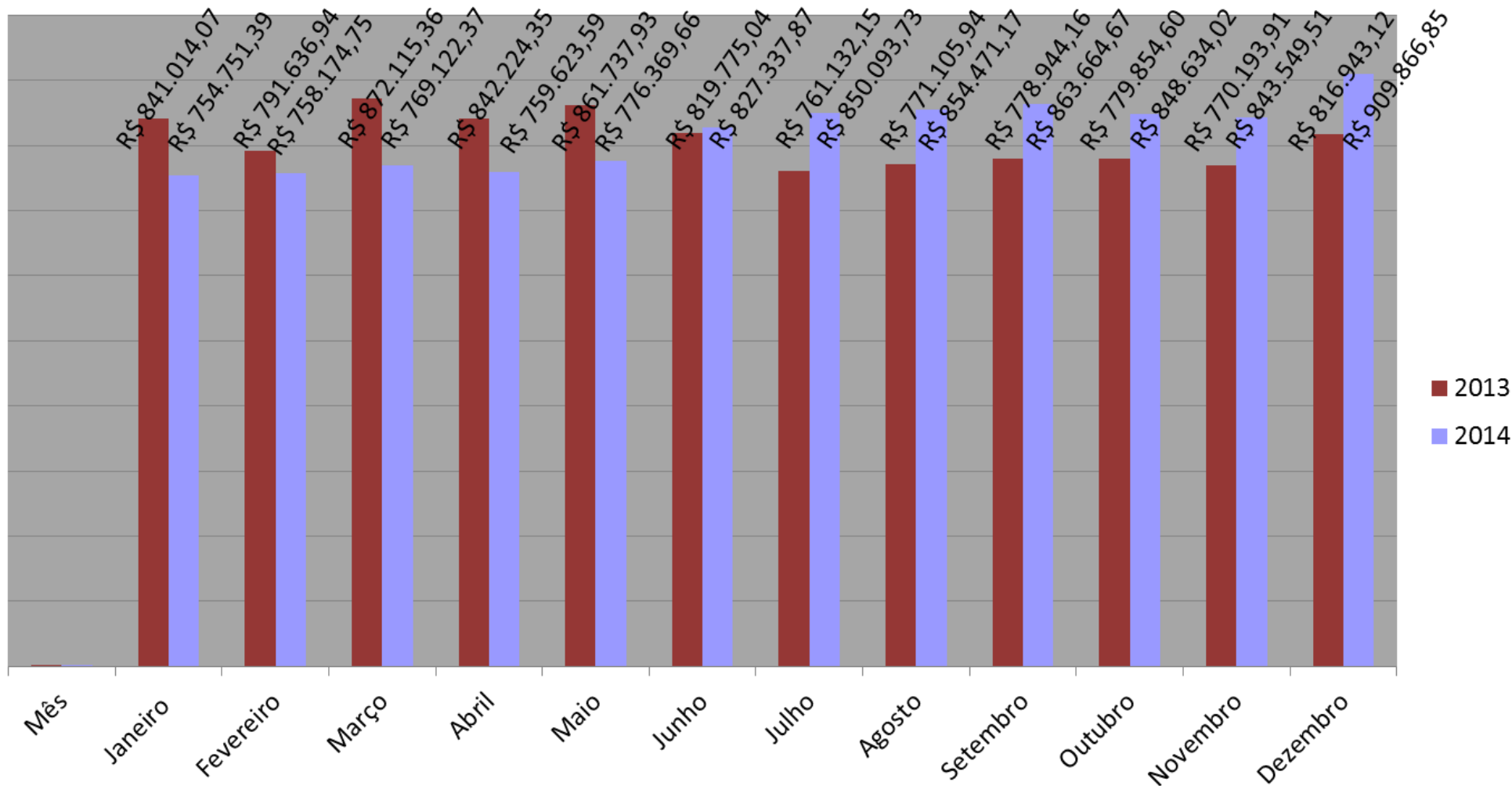

Empréstimos

Comparativo da Quantidade de Inadimplentes 2013 e 2014

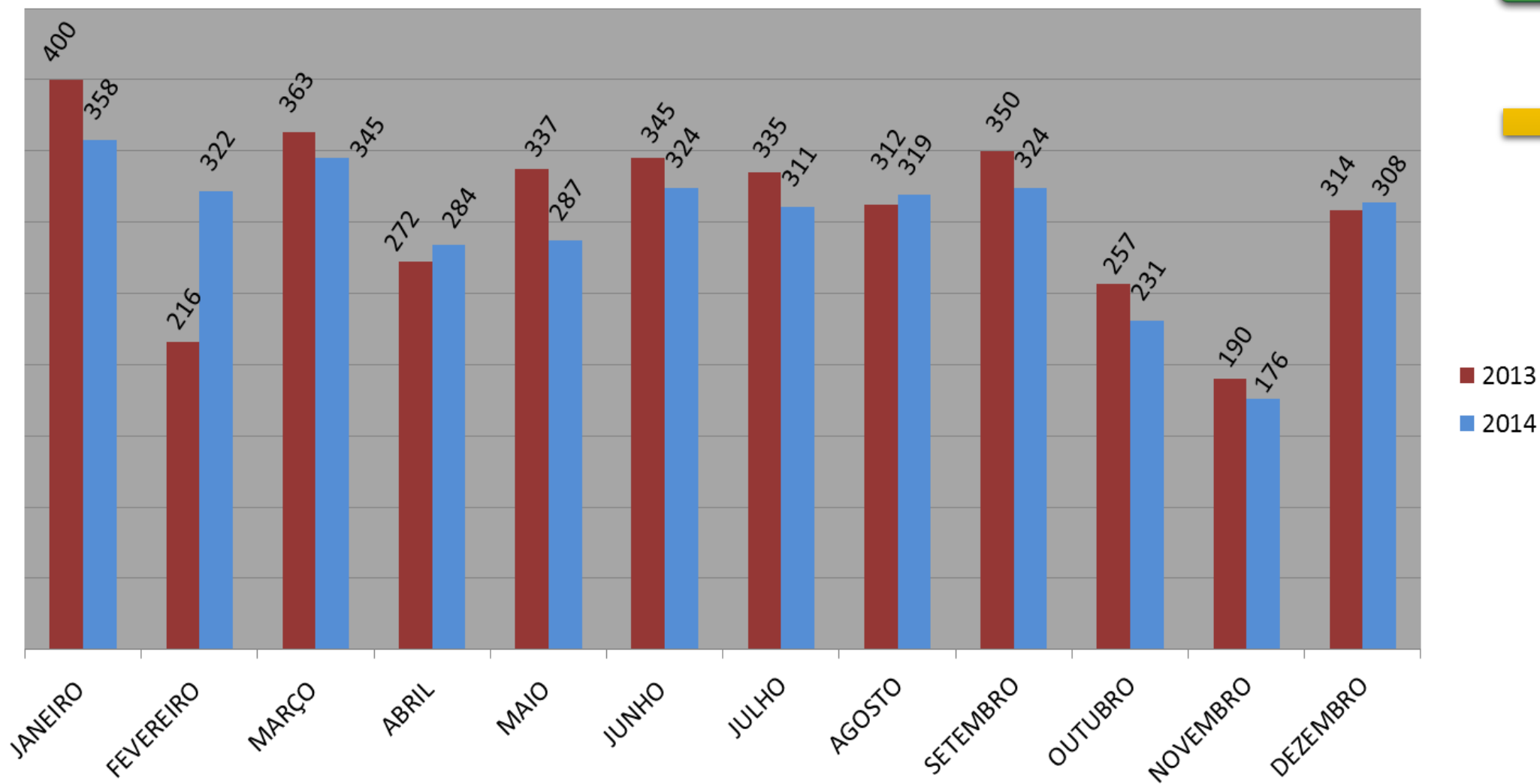

Empréstimos

Comparativo da Quantidade de Inadimplentes 2013 e 2014

MESES	2013	2014
JANEIRO	400	358
FEVEREIRO	216	322
MARÇO	363	345
ABRIL	272	284
MAIO	337	287
JUNHO	345	324
JULHO	335	311
AGOSTO	312	319
SETEMBRO	350	324
OUTUBRO	257	231
NOVEMBRO	190	176
DEZEMBRO	308	314
TOTAL	3685	3595



Empréstimos



CARTEIRA EMPRÉSTIMO POR PLANOS

Total Planos		
Transitório	R\$	14.469.659,39
Misto	R\$	76.951.511,66
Total	R\$	91.421.171,05

Comparativo em valores 2013 e 2014

Mês	2013	2014
Jan	R\$ 87.992,81	R\$ 41.979,48
Fev	R\$ 53.883,73	R\$ 21.037,29
Mar	R\$ 4.861,41	R\$ -
Abr	R\$ -	R\$ 37.631,64
Mai	R\$ 19.304,12	R\$ 238.855,39
Jun	R\$ -	R\$ 306.902,15
Jul	R\$ 162.671,53	R\$ 86.808,34
Ago	R\$ 6.757,91	R\$ 58.194,99
Set	R\$ 41.170,23	R\$ 8.372,59
Out	R\$ 18.046,00	R\$ 68.913,39
Nov	R\$ 20.726,00	R\$ 142.820,97
Dez	R\$ 83.052,24	R\$ 126.649,88
TOTAL	R\$ 498.465,98	R\$ 1.138.166,11

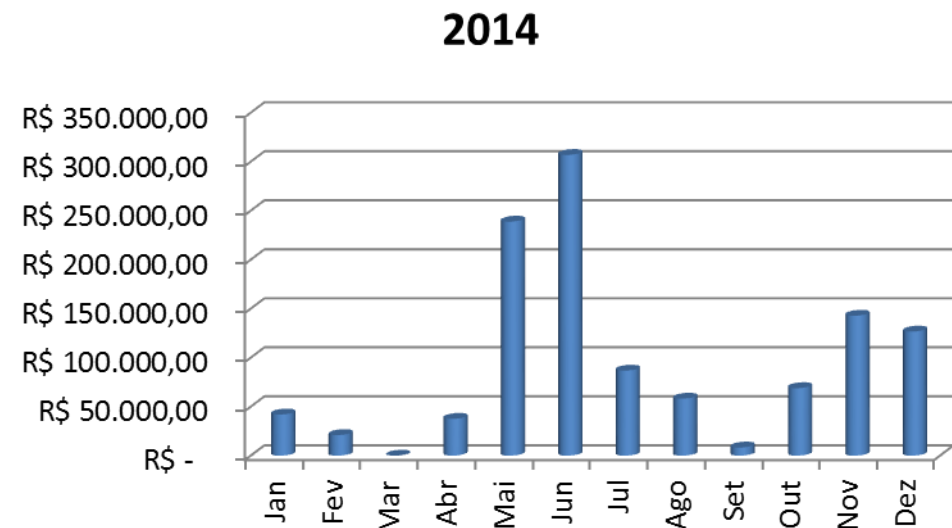
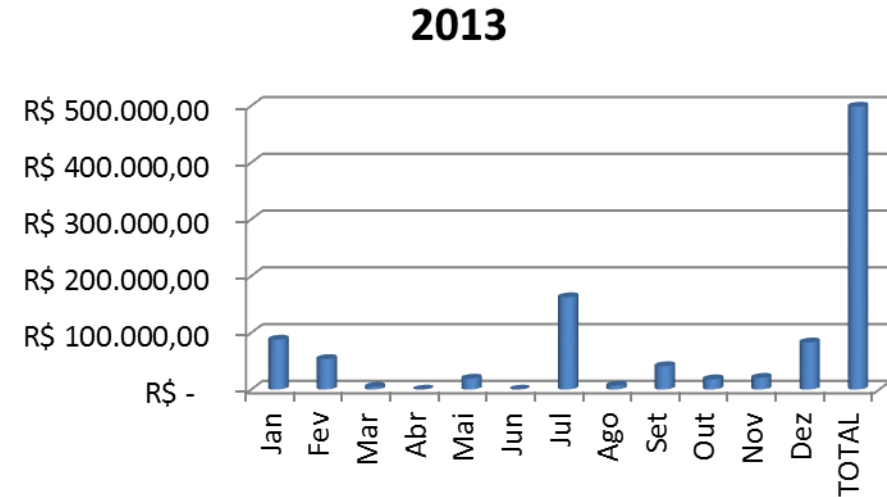

Comparativo da Quantidade 2013 e 2014

Mês	2013	2014
Jan	4	3
Fev	3	2
Mar	1	0
Abr	0	3
Mai	3	8
Jun	0	4
Jul	9	3
Ago	2	2
Set	3	2
Out	2	3
Nov	3	3
Dez	4	4
TOTAL	34	37

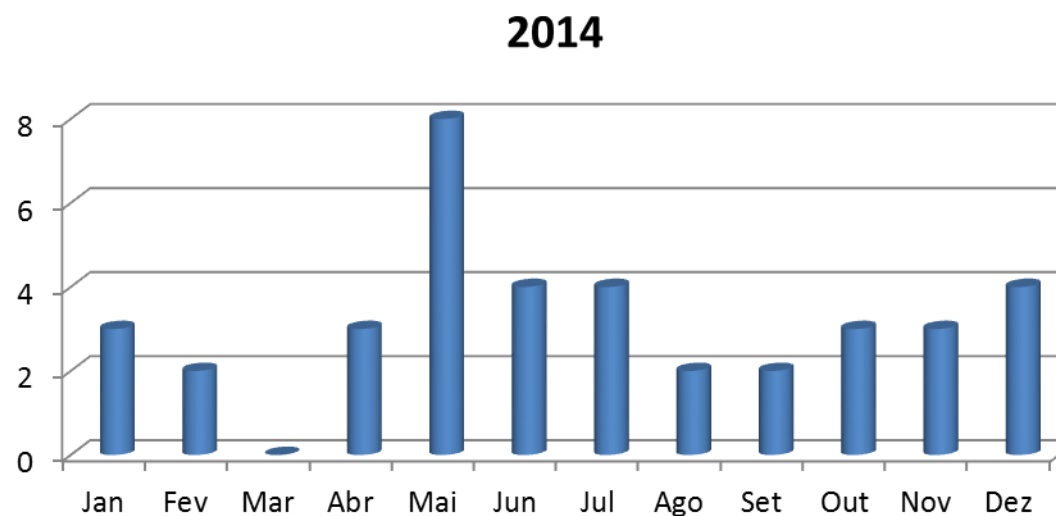
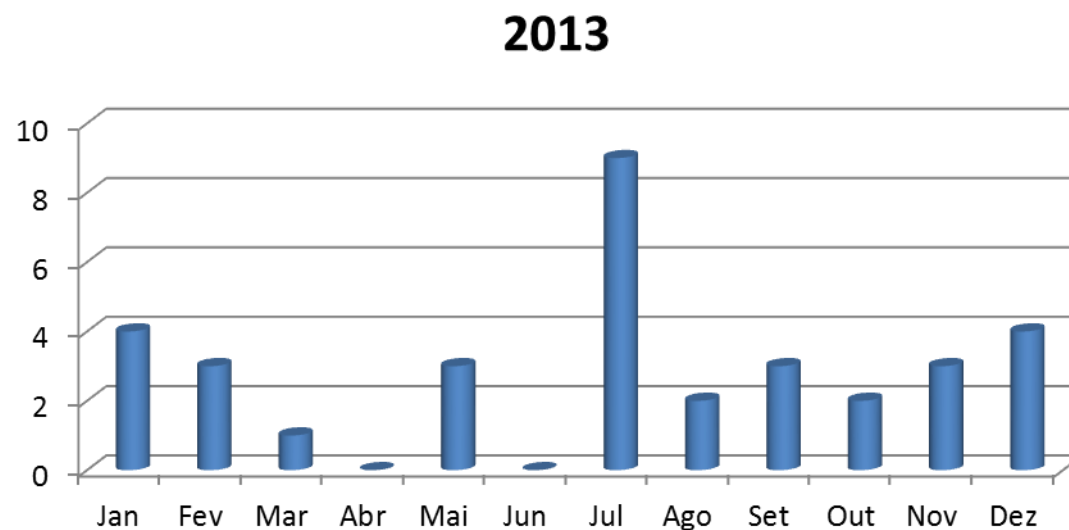

Empréstimos

ARRECADAÇÃO QUOTA DE QUITAÇÃO

Comparativo em valores 2013 e 2014

Mês	2013	2014
Jan	R\$ 127.927,68	R\$ 63.811,22
Fev	R\$ 108.267,54	R\$ 120.448,57
Mar	R\$ 106.743,22	R\$ 93.296,09
Abr	R\$ 112.596,89	R\$ 110.675,72
Mai	R\$ 96.058,50	R\$ 108.137,49
Jun	R\$ 78.312,29	R\$ 104.506,16
Jul	R\$ 81.474,85	R\$ 173.872,36
Ago	R\$ 72.496,23	R\$ 83.757,41
Set	R\$ 56.844,39	R\$ 85.604,91
Out	R\$ 146.606,78	R\$ 62.506,44
Nov	R\$ 83.085,01	R\$ 97.646,88
Dez	R\$ 92.316,31	R\$ 62.265,70
TOTAL	R\$ 1.162.729,69	R\$ 1.166.528,95

2013

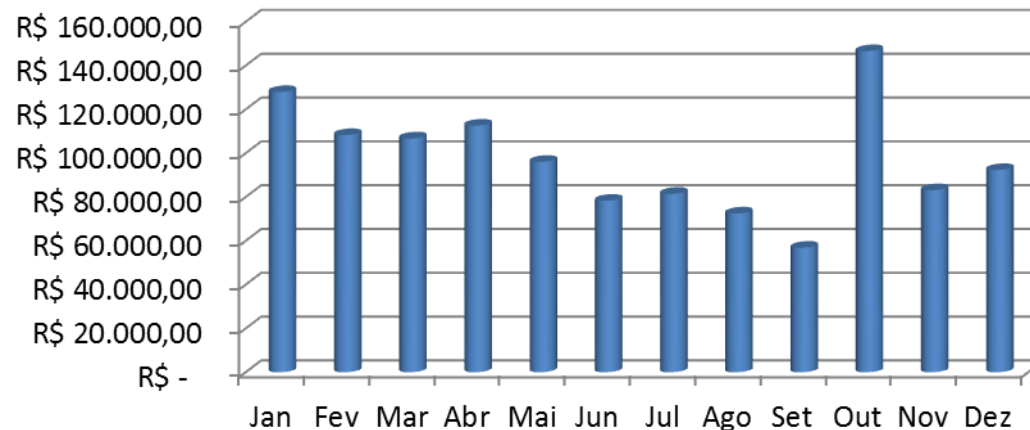

2014

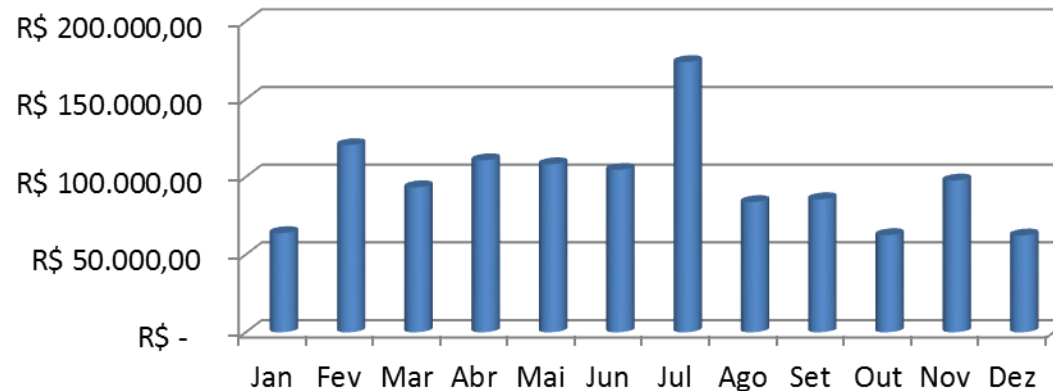

Mês	2013	2014
Jan	R\$ 125.114,68	R\$ 25.059,09
Fev	R\$ 126.735,44	R\$ 41.864,94
Mar	R\$ 127.322,97	R\$ 35.951,11
Abr	R\$ 107.781,95	R\$ 37.406,30
Mai	R\$ 108.544,53	R\$ 38.255,61
Jun	R\$ 89.745,54	R\$ 33.198,38
Jul	R\$ 80.139,07	R\$ 53.445,61
Ago	R\$ 60.352,95	R\$ 33.067,41
Set	R\$ 37.537,15	R\$ 33.832,68
Out	R\$ 58.538,86	R\$ 30.338,27
Nov	R\$ 36.172,29	R\$ 34.835,37
Dez	R\$ 37.262,13	R\$ 25.445,64
TOTAL	R\$ 995.247,56	R\$ 422.700,41

2013

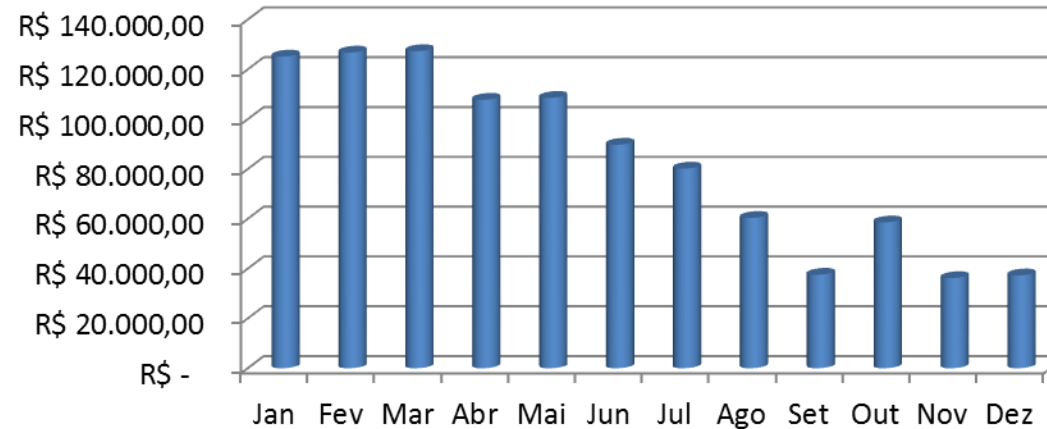

2014

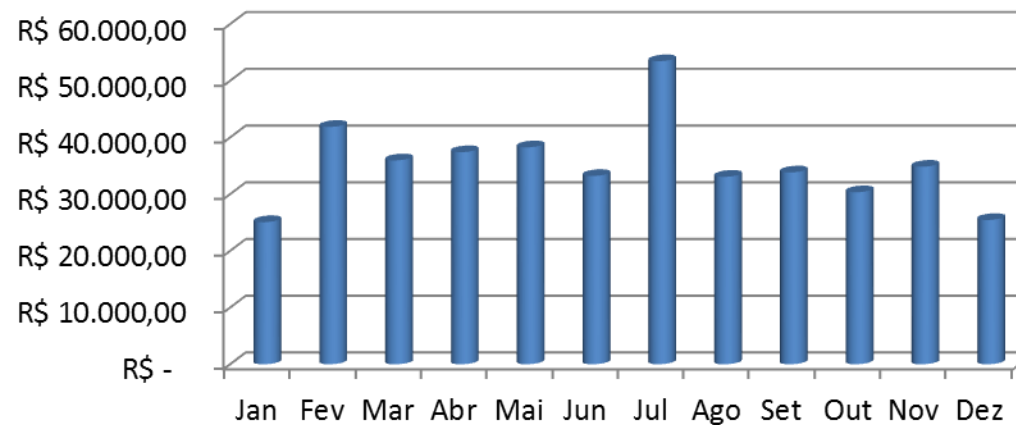

CELOS SAÚDE



[Perfil beneficiário](#)

[Custeio](#)

[Resultados financeiros](#)

[Despesas médicas](#)

[Avaliação atuarial](#)

[Agregados](#)

[SUA Saúde](#)

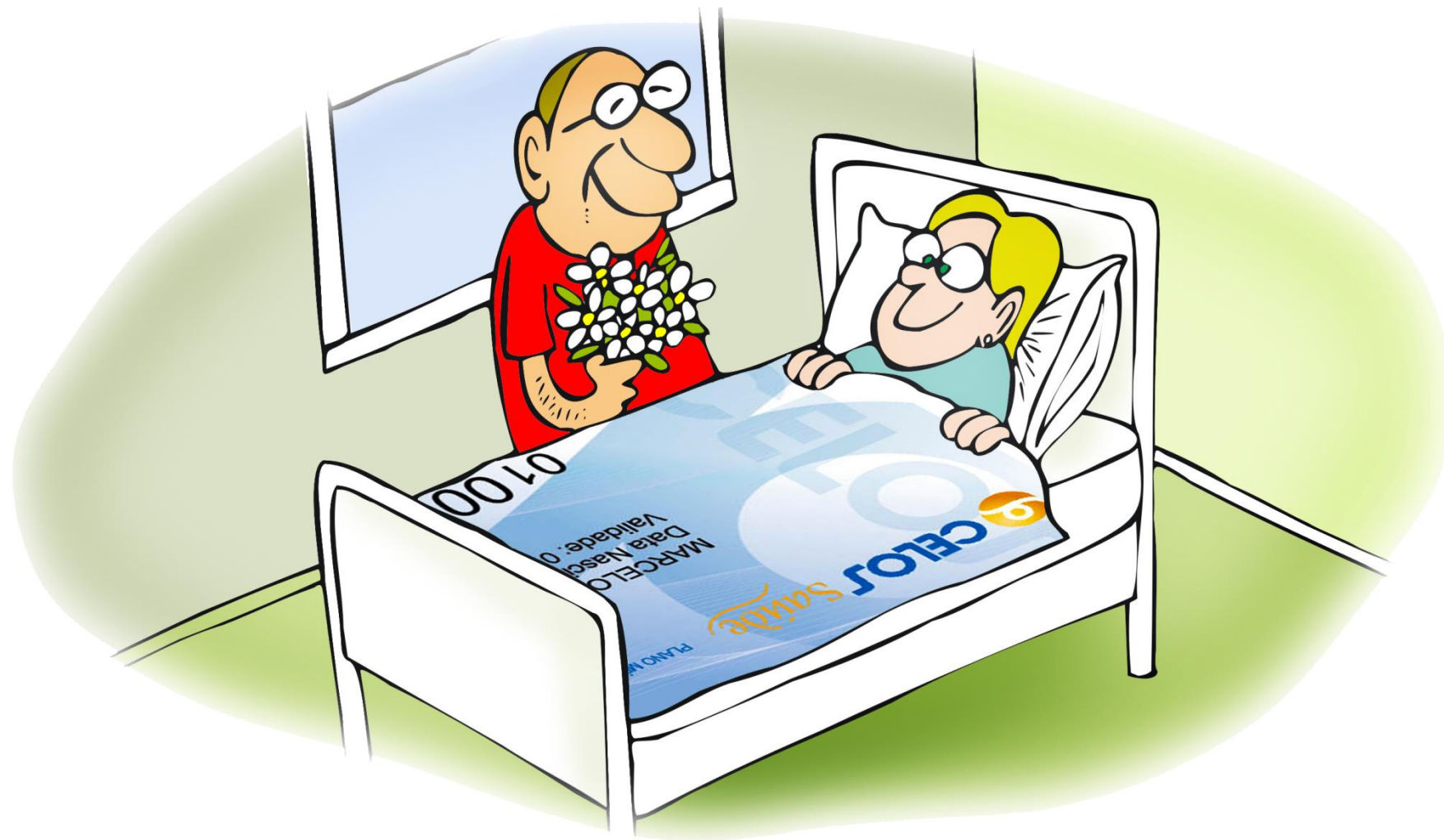

CELOS SAÚDE – Perfil do beneficiário



BENEFICIÁRIOS PLANO CELOS SAÚDE - DEZEMBRO/2014

Condição	Titular	Dependente
Ativo	3.525	6.051
Aposentado	3.590	3.839
Pensionista	1.110	129
Total	8.225	10.019

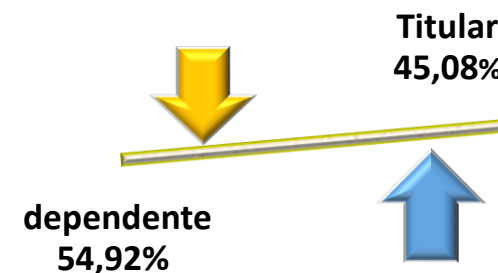

18.244 VIDAS ASSISTIDAS PELO PLANO

CELOS SAÚDE – Faixas etárias



A faixa de 00-38 tem **5.930** (33%) com 12,72% de utilização
39 + com **12.314** (67%) usuários utilizando 87,28%

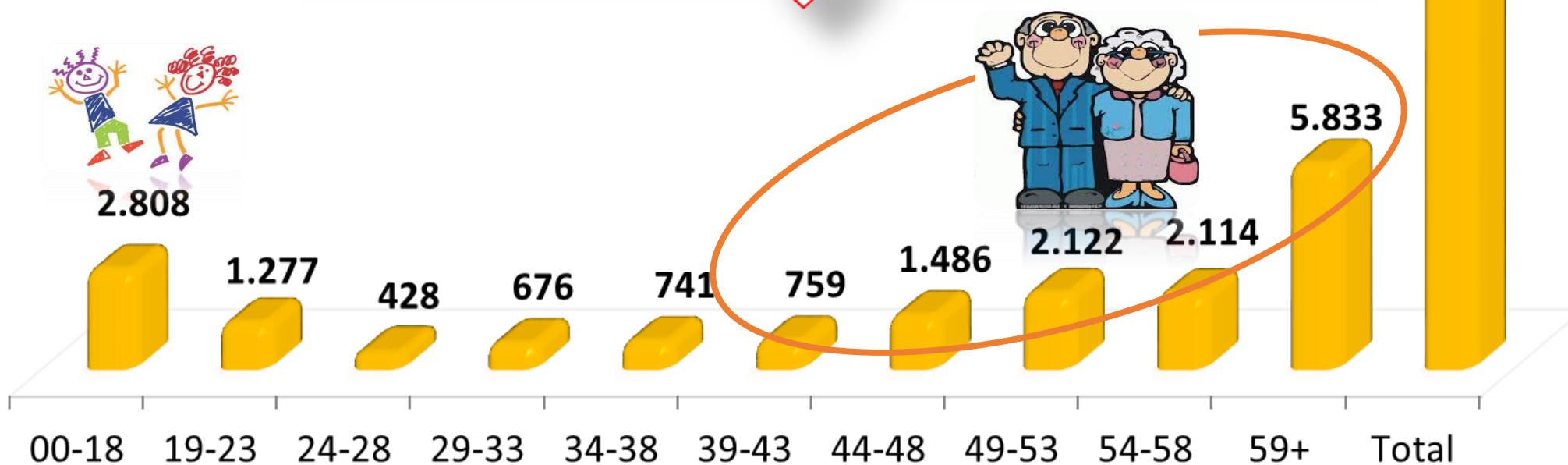

CELOS SAÚDE – Beneficiários por regiões

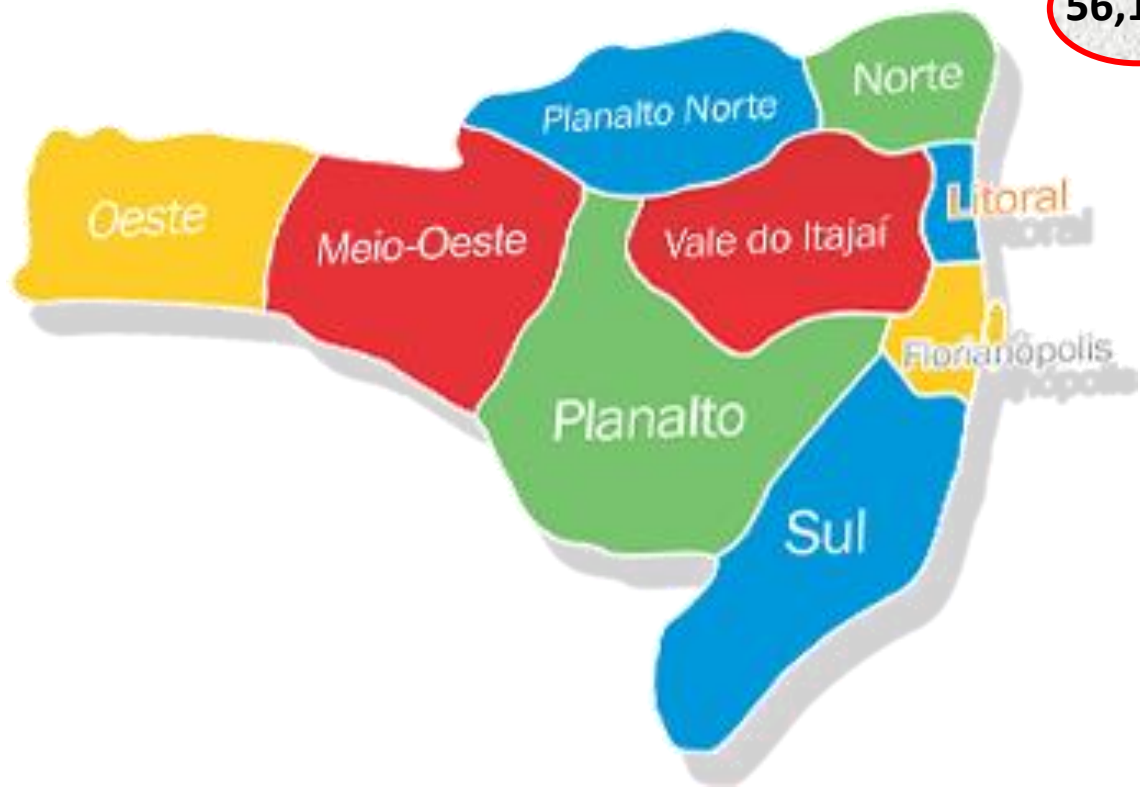

Regional	total	%
Adm. Central	4066	22,29%
Fpolis	2128	11,66%
Blumenau	1654	9,07%
Joinville	1281	7,02%
Lages	1109	6,08%
Tubarão	1065	5,84%
Itajaí	1046	5,73%
Criciúma	779	4,27%
Rio do Sul	756	4,14%
Joaçaba	673	3,69%
Chapecó	640	3,51%
São Miguel	610	3,34%
Maфра	587	3,22%
Videira	468	2,57%
Concórdia	456	2,50%
Jaraguá do Sul	418	2,29%
São Bento	310	1,70%
CELOS	198	1,09%



CELOS SAÚDE – Custeio



TABELA CONTRIBUIÇÃO COMPARATIVA

Período	2013 - 2014 (reajuste = 26,77%)			2014 - 2015 (IPCA = 6,28%)		
	Titular	Patroc.	Total	Titular	Patroc.	Total
0 a 18	42,50	42,50	85,00	45,17	45,17	90,34
19 a 23	53,13	53,13	106,26	56,47	56,47	112,94
24 a 28	72,25	72,25	144,50	76,79	76,79	153,58
29 a 33	93,50	93,50	187,00	99,37	99,37	198,74
34 a 38	106,25	106,25	212,50	112,92	112,92	225,84
39 a 43	119,00	119,00	238,00	126,47	126,47	252,94
44 a 48	136,00	136,00	272,00	144,54	144,54	289,08
49 a 53	161,50	161,50	323,00	171,64	171,64	343,28
54 a 58	178,50	178,50	357,00	189,71	189,71	379,42
59+	252,87	252,87	505,74	268,75	268,75	537,50

[Coparticipação Atendimento Ambulatorial](#)

[Exemplos atendimento ambulatorial](#)

[Coparticipação Internação Clínica](#)

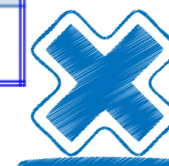

CELOS SAÚDE – Resultado Financeiro



RESULTADO	2014
Receita Contribuição	66.937.971
Despesa Bruta	72.729.428
(+) glosas	3.711.733
(-) coparticipação	14.628.485
Despesa Líquida	61.812.676
Saldo (RC - DL)	5.125.295
% RC x DL	7,66%
Saldo Fundo ano anterior	21.883.752
(+) Saldo do mês	5.125.295
(+) Rentabilidade	3.382.848
Saldo Fundo DEZ	30.391.895

5,10 %

20,11%

CELOS SAÚDE – Receita



2013 /2014	Patrocinadora			Participante		
	Contribuição	P. Equalização	Total	Contribuição	Coparticipação	Total
Mai/13	2.661.345	418.835	3.080.181	2.156.966	1.046.874	3.203.840
Jun	2.574.129	506.247	3.080.376	2.162.755	945.499	3.108.254
Jul	2.581.514	505.757	3.087.271	2.165.155	1.052.090	3.217.245
Ago	2.575.444	503.913	3.079.358	2.161.805	1.082.150	3.243.956
Set	2.571.704	501.177	3.072.880	2.159.664	1.110.017	3.269.681
Out	2.579.127	499.409	3.078.536	2.166.958	1.109.932	3.276.891
Nov	2.611.243	464.968	3.076.210	2.174.156	1.147.853	3.322.009
Dez	2.588.323	495.701	3.084.024	2.183.154	1.175.247	3.358.400
Jan/14	2.588.808	495.730	3.084.538	2.391.166	972.327	3.150.739
Fev	2.590.895	494.009	3.084.904	2.310.262	985.548	3.172.350
Mar	2.590.374	492.484	3.082.858	2.206.815	1.028.655	3.202.653
Abr	2.584.646	491.904	3.076.551	2.287.024	1.002.929	3.192.696
Mai	2.789.639	490.803	3.280.442	2.388.596	1.147.802	3.479.479
Jun	2.764.361	519.520	3.283.881	2.429.076	2.381.716	4.739.630
Jul	2.767.386	519.135	3.286.521	2.381.860	1.206.239	3.588.099
Ago	2.770.245	517.783	3.288.028	2.400.701	1.262.429	3.609.626
Set	2.772.855	515.497	3.288.351	2.368.883	1.067.809	3.414.204
Out	2.774.788	514.435	3.289.223	2.424.974	1.181.245	3.532.867
Nov	2.776.832	513.495	3.290.328	2.417.154	1.193.113	3.548.750
Dez/14	2.763.573	512.794	3.276.366	2.407.038	1.198.674	3.559.091



Redutor de despesas

CELOS SAÚDE – Resultados mensais 2014

Período	Receitas	Despesas bruta	Coparticipação.	Glosa	Despesa Líquida	Resultado	% RCxDL
dez/13	5.315.017	5.958.807	1.175.247	181.409	4.964.969	350.048	7%
jan/14	5.463.961	6.002.310	972.327	398.647	5.428.631	35.330	1%
fev/14	5.383.881	5.661.405	985.548	156.509	4.832.366	551.515	10%
mar/14	5.278.010	5.517.399	1.028.655	81.822	4.570.566	707.444	13%
abr/14	5.351.121	4.642.267	1.002.929	221.642	3.860.980	1.490.140	28%
mai/14	5.658.475	6.220.922	1.147.802	131.594	5.204.714	453.761	8%
jun/14	5.703.025	6.136.160	2.381.716	186.663	3.941.107	1.761.918	31%
jul/14	5.658.194	6.615.639	1.206.239	350.161	5.759.560	-101.366	-2%
ago/14	5.688.729	6.868.054	1.262.429	307.554	5.913.179	-224.450	-4%
set/14	5.647.493	5.153.781	1.067.809	148.513	4.234.486	1.413.007	25%
out/14	5.714.196	6.036.932	1.181.245	574.986	5.430.673	283.523	5%
nov/14	5.707.482	7.159.479	1.193.113	592.953	6.559.319	-851.837	-15%
dez/14	5.683.404	6.715.079	1.198.674	560.689	6.077.095	-393.691	-7%



CELOS SAÚDE – Resultados mensais 2013



Mês	Receita	Despesa Bruta	Coparticipação	Glosa	Despesa Líquida	Resultado	%
Jan	4.124.931	5.166.027	975.187	169.766	4.360.606	-235.675	-6%
Fev	4.125.856	4.730.940	937.742	106.926	3.900.124	225.731	5%
Mar	4.208.672	4.748.611	923.419	89.606	3.914.798	293.874	7%
Abr	4.303.222	5.327.084	1.004.789	131.641	4.453.937	-150.715	-4%
Mai	5.253.410	5.913.686	1.046.874	99.147	4.965.959	287.451	5%
Jun	5.323.290	5.194.037	945.499	128.190	4.376.728	946.562	18%
Jul	5.263.175	5.995.957	1.052.090	120.153	5.064.020	199.155	4%
Ago	5.256.215	5.569.062	1.082.150	136.768	4.623.680	632.535	12%
Set	5.262.833	6.297.731	1.110.017	117.125	5.304.839	-42.006	-1%
Out	5.273.630	6.266.748	1.109.932	230.630	5.387.446	-113.817	-2%
Nov	5.353.886	6.272.091	1.147.853	148.100	5.272.338	81.548	2%
Dez	5.315.017	5.958.807	1.175.247	181.409	4.964.969	350.048	7%



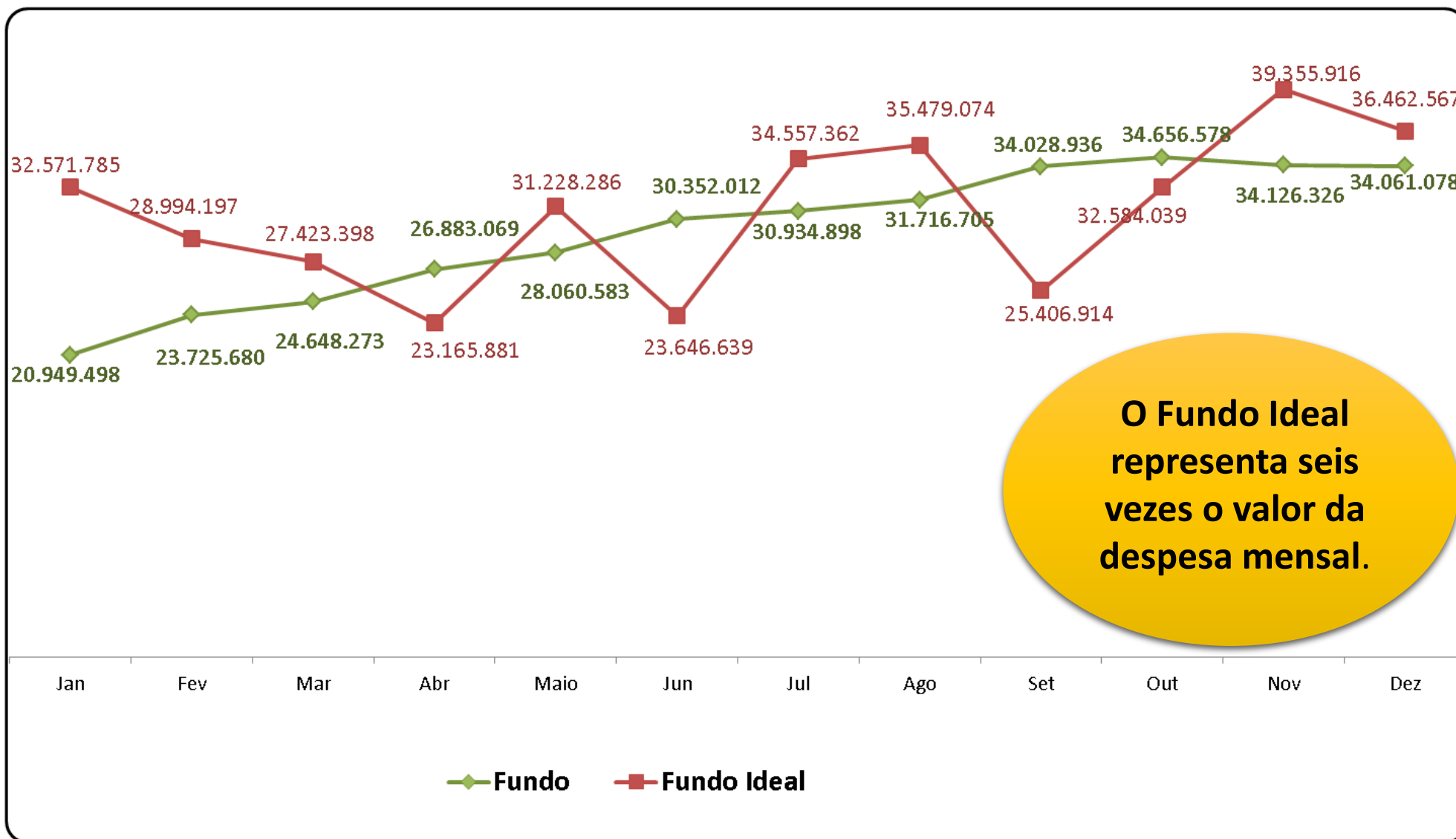

[VOLTAR](#)

CELOS SAÚDE – Evolução do Fundo



CELOS SAÚDE – Despesas médicas 2014



Despesa	Custo líquido (R\$)	Utilização	Geral	Médica
Total Plano	61.812.676,01	780.417	100%	100%
Total Médica	50.069.034,02	655.368	 75,03%	92,63%
Internação	21.694.888,89	2.773	 35,10%	 43,33%
Serviços Amb	10.506.159,46	147.276	17,00%	20,98%
2,4  Exames	8.058.332,09	374.012	13,04%	16,09%
 Consulta	3.315.842,89	107.330	5,36%	6,62%
Reembolso	1.180.059,66	1.778	1,91%	2,36%
Farmácia	943.948,75	14.130	1,53%	1,89%

CELOS SAÚDE – Despesas odonto2014



Despesa	Custo Líquido (R\$)	Utilização	Geral	Odonto
Total Plano	61.812.676,01	780.417	100%	100%
Total Odontológico	5.188.338,44	124.780	8,32%	99%
Coroa	1.908.375,06	7.638	3,09%	36,78%
Implante /Enxerto	629.229,07	1.186	1,02%	12,13%
Prevenção	592.363,90	40.763	0,96%	11,42%
Dentística	462.644,90	20.148	0,75%	8,92%
Periodontia	358.876,39	8.728	0,58%	6,92%
Consultas	252.988,15	14.338	0,41%	4,88%
Ortodontica	221.433,85	661	0,36%	4,27%
Endodontia	186.277,27	1.747	0,30%	3,59%
Cirurgia	130.252,30	8.214	0,21%	2,51%
Exames	104.677,69	1.450	0,17%	2,02%
Exodontia	103.349,40	5.055	0,17%	1,99%
Prótese parcial	86.489,94	13.358	0,14%	1,67%
Fluorterapia	43.780,71	232	0,07%	0,84%
Prótese total	34.237,57	1.872	0,06%	0,66%

CELOS SAÚDE – Comparativo anual

RESULTADO	2010	2011	2012	2013	2014
Receita Contribuição	40.589.764	42.709.252	47.677.239	59.252.524	66.937.971
Despesa Bruta	50.789.131	57.620.195	62.887.814	64.121.856	72.729.428
(+) glosas	1.126.796	1.196.182	1.184.239	1.659.462	3.711.733
(-) coparticipação	9.783.584	10.033.401	10.822.226	12.510.798	14.628.485
Despesa Líquida	42.132.343	48.782.976	53.249.827	53.270.520	61.812.676
Saldo (RC - DL)	(1.542.579)	(6.073.724)	(5.572.587)	5.982.004	5.125.295
% RC x DL	-3,80%	-14,22%	-11,69%	10,10%	7,66%
Saldo Fundo ano anterior	19.793.482	21.872.204	18.562.458	14.411.286	21.883.752
(+) Saldo do mês	(1.542.579)	(6.073.724)	(5.572.587)	5.982.004	5.125.295
(+) Rentabilidade	3.621.301	2.763.978	1.421.416	1.490.463	3.382.848
Saldo Fundo DEZ	21.872.204	18.562.458	14.411.286	21.883.752	30.391.895

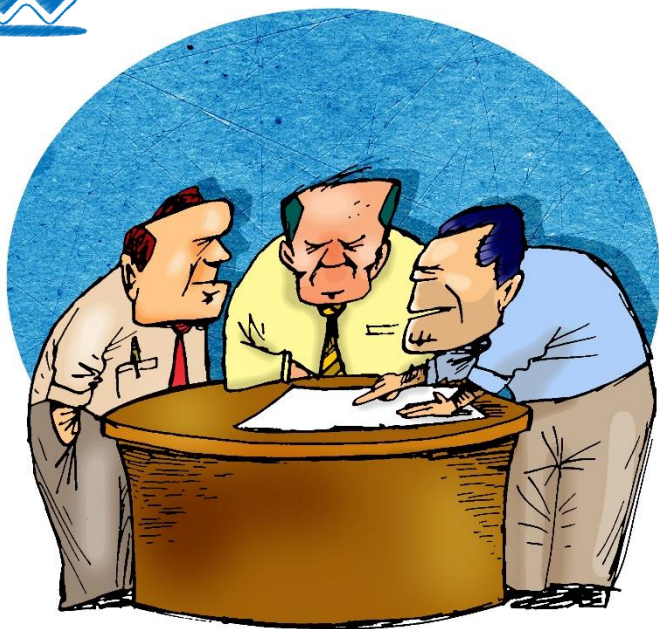

TOTAL UTILIZAÇÃO X CUSTO POR FAIXA ETÁRIA			
Faixa etária	utilização	custo (R\$)	%
0-18	74.615	2.394.038,80	4,06%
19-23	31.216	1.322.923,85	2,24%
24-28	16.147	579.757,50	0,98%
29-33	24.577	1.006.173,17	1,71%
34-38	26.573	1.249.760,02	2,12%
39-43	28.038	1.574.261,42	2,67%
44-48	55.071	3.292.953,45	5,59%
49-53	97.736	4.791.472,11	8,13%
54-58	94.673	7.351.096,42	12,47%
59+	324.813	35.384.143,82	60,03%

81%



[Consultas/Exames/Serviços](#)

[Internação](#)

[Medicamentos](#)

[Odontológico](#)

Total Cobertura Médica			
Faixa etaria	utilização	custo liq R\$	%
0-18	53.594	2.139.510,70	3,98%
19-23	24.182	1.162.093,45	2,16%
24-28	13.997	516.128,26	0,96%
29-33	19.253	828.393,37	1,54%
34-38	22.038	1.137.092,54	2,12%
39-43	22.522	1.367.213,06	2,54%
44-48	44.527	2.851.086,41	5,30%
49-53	80.920	3.997.495,01	7,44%
54-58	78.515	6.506.815,98	12,10%
59+	295.575	33.252.413,34	61,86%
Total	655.123	53.758.242,12	100%

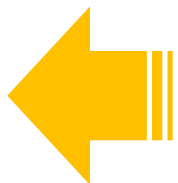

Odontológico

Faixa etaria	utilização	custo (R\$)	%
0-18	21.021	254.528,10	7,79%
19-23	7.034	160.830,40	3,95%
24-28	2.150	63.629,24	1,57%
29-33	5.323	177.779,80	2,34%
34-38	4.535	112.667,48	2,72%
39-43	5.516	207.048,36	5,10%
44-48	10.544	441.867,04	12,12%
49-53	16.816	793.977,10	17,26%
54-58	16.158	844.280,44	14,78%
59+	29.238	2.131.730,48	32,37%
Total	118.335	5.188.338,44	100%

COBERTURA
MÉDICA =
UTILIZAÇÃO X
CUSTO 2014

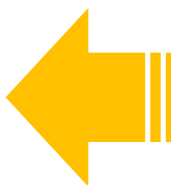

76,53%



CELOS SAÚDE – Avaliação Atuarial



Responsável:

1. RODARTE NOGUEIRA Consultoria Atuarial: *Realização*
2. CELOS: *Consistência e aderência*
3. Aprovação Conselho Deliberativo da CELOS

Premissas:

- ❖ Legislação ANS e Regulamento CELOS Saúde;
- ❖ Dados receitas e despesas (jan./13 a fev./14);
- ❖ Probabilidade de gasto esperado = todos usuários;
- ❖ Idade usuário e quantidade;
- ❖ Coberturas oferecidas e utilização de tecnologia;
- ❖ Tributos e custos administrativos;
- ❖ Custo de mercado de saúde (IPCA saúde);
- ❖ Margem de segurança;
- ❖ Comparativo receita atual.
- ❖ Data Base do Plano: Maio.
- ❖ Adequação do Regulamento às Normas da ANS e Rol ANS.



CELOS SAÚDE – Avaliação Atuarial



Faixa Etária	Custo Puro			Despesa Administrativa + Tributária	Custo Final Total	Beneficiários (posição atual)	Necessidade de Receita
	Médico-Hospitalar	Odontológico	Total				
0 - 18	29,88	13,28	43,16	6,22	49,38	2.785	137.524,89
19 - 23	50,05	20,01	70,06	10,00	80,06	1.119	89.585,31
24 - 28	69,00	22,94	91,94	12,93	104,87	400	41.948,19
29 - 33	68,74	20,80	89,54	12,80	102,34	675	69.082,45
34 - 38	78,78	25,33	104,11	14,90	119,01	749	89.141,94
39 - 43	98,15	29,73	127,88	18,36	146,24	747	109.244,47
44 - 48	136,20	35,64	171,84	24,83	196,67	1.458	286.740,79
49 - 53	141,06	40,20	181,26	26,17	207,43	2.118	439.328,41
54 - 58	196,02	42,60	238,62	34,54	273,16	2.103	574.464,83
59+	374,98	29,80	404,78	58,75	463,53	5.863	2.717.674,09
Total						18.017	4.554.735,35
Taxa Unimed-Uniodonto							270.626,17
Contrato Qualirede – Programa de Promoção e Prevenção à Saúde							73.509,36
Custo Final							4.898.870,88
Custo Final per Capita							271,90

➤ Custo Médio :

- Mensal per Capita : **R\$ 271,90.**
- Mensal per Capita Médico-Hospitalar (incluindo taxa Unimed) : **R\$ 237,50.**
- Mensal per Capita Odont.: **R\$ 34,40.**

CELOS SAÚDE – Avaliação Atuarial



Índice	IPCA- Amplio	IPCA - Saúde	
		Brasil	Porto Alegre
2014	6,15%	6,89%	6,71%
2015	8,13%	6,93%	6,53%
Média	7,14%	6,91%	6,62%



CELOS SAÚDE – Agregados



Faixa	Total
00-18	953
19-23	341
24-28	1003
29-33	921
34-38	583
39-43	261
44-48	128
49-53	81
54-58	61
59+	705
Totais	5037



Ativo	1646
Assistidos	3391

Agência	Quantidade
Adm. Central	1551
Florianópolis	569
Blumenau	422
Joinville	295
Lages	287
Videira	99
Concordia	123
Jaraguá do Sul	94
Joaçaba	140
Criciúma	256
São Miguel do Oeste	93
Tubarão	315
Rio do Sul	140
Mafrá	93
São Bento do Sul	89
Itajaí	294
Chapecó	111
CELOS	66

CELOS SAÚDE – Agregados

TABELA CONTRIBUIÇÃO PLANO CELOS SAÚDE AGREGADOS Julho/2014 a Junho/2015



Faixa	Valor
0 a 18	R\$ 110,35
19 a 23	R\$ 126,92
24 a 28	R\$ 143,45
29 a 33	R\$ 198,64
34 a 38	R\$ 220,71
39 a 43	R\$ 242,77
44 a 48	R\$ 275,9
49 a 53	R\$ 408,32
54 a 58	R\$ 496,60
59 +	R\$ 656,60



CELOS SAÚDE – Agregados



RESULTADO	TOTAL
Receita Contribuição	14.102.293,08
Despesa Bruta	13.518.270,28
(+) glosas	719.794,47
(-) coparticipação	1.989.667,50
Despesa Líquida	12.248.397,25
Saldo (RC - DL)	1.853.895,83
% RC x DL	13,15%
Saldo Fundo DEZ 2013	7.022.809,51
(+) Saldo do mês	1.853.895,83
(+) Rentabilidade	894.823,88
Saldo Fundo DEZ 2014	9.771.529,22

5,32%

14,72%



A stylized teal icon of a person with arms raised, positioned to the left of the text.

SUA
s a ú d e

Serviços Unificados de Atenção à Saúde

Você já parou para pensar como está a Sua Saúde?



A CELOS pensou e criou o Programa SUA SAÚDE – Serviços Unificados de Atenção à Saúde, um novo modelo de cuidado com a saúde de seus associados.

O SUA Saúde foi desenvolvido para ajudar a cuidar da saúde e melhorar sua qualidade de vida, mediante ações integradas e de um plano de cuidado individual apropriado à sua condição de saúde.

Nesse Programa, você também poderá participar de palestras, grupos, atividades educativas, acompanhamento telefônico e visitas domiciliares, dependendo do seu estado de saúde.

A adesão é voluntária e não haverá nenhum custo adicional. Maiores informações no telefone 0800 483030.



ESTRATIFICAÇÃO DE RISCO

Casos catastróficos

Crônicos de alta complexidade instáveis

Doentes crônicos severos

Pacientes em tratamento ou recém diagnosticados (crônicos ou não)

Fator de risco presentes

Saudáveis ou risco não identificado



PROGRAMA SUA SAÚDE

AÇÕES DO PROGRAMA:



EQUIPE DE SAÚDE



DÚVIDAS???

Faça contato pelos seguintes canais:

- www.celos.com.br > Fale Conosco
- Fone: 0800 48 3030
48 3229 5813
- E-mail: suasaude@qualirede.com.br
suasaude@celos.com.br



PLANO CELOS SAÚDE AGREGADO ODONTOLÓGICO



Inscrições = 01/06/2015

Atendimentos = 01/07/2015

Valor Inscrição : 24,30

Valor Contribuição individual mensal = R\$ 48,60

Coberturas = Idênticas as coberturas Odontológicas do Plano Celos Saúde

Carências = 24 h para urgência e emergência
180 dias demais procedimentos

Informações:

www.celos.com.br No menu: Saúde > Odonto Agregados e 0800 48 3030
Consulte também o Atendimento da CELOS ou os Atendentes Regionais.



Atendimento ao participante



915 Fans



6.868 Atendimentos presenciais



205.403 acessos
65.089 Atendimentos



52.624 e-mails



841 SMS's



51.994 Ligações recebidas



13 Atendentes Regionais: 24.352 atendimentos

Fale Conosco



5.293 Contatos

CANAIS DE COMUNICAÇÃO

